

**NETS**  
**လမ်းအိုးရကွင်းရှင်းရေးအကြံပေး**  
**န်**  
**အပည့်အစုံ™**



မေလ၂၀၁၄။

ယာဉ်ကီးသို၊ မဟုတ္ကဉ်ယုမ်းပိဉ်ညဉ်လုနုးရှင်းအကြံ  
ကွသစ၊ မြမ်းမံပုညဉ်ပီးသို၊ မဟုတုခေတိဆနုးသညဉ်လ  
မ်းအိုးရကွင်းရှင်းရေးပဂီရမ္မား

ပုပီစုသူ

လမ်းအိုးရယုတေးကင်းလံပခံီရေးအကြံပုနုးရှင်းကြံကု  
၂၀၁၁-၂၀၂၀အကြင်းဆယုးစက္ခအကြံကွဉ်ရကွင်းရှင်းရေး  
လုပဆာဉ်ကွင်းအေးထေကွံအေးပေးမအကြင်း





**ောနတ္ထကြံD**

**ောနတ္ထကြံD1:**ယဉ်စုေးေးရဲငးအကြံစုေးေးမးစာရဲငးနမးနာ ..... **76**

**ောနတ္ထကြံE**

**ောနတ္ထကြံE1:**ANSI/ASSEZ15.1—၂၀၁၂ ..... **80**

နိဒါန်း

**ယဉ်းရာကင်းရှင်းရေးအကြံပြုနည်းရှင်းကြယ်ကု(NETS)**

NETSသည့်မတလံုးဆိုလမ္းအု်ရာယုးဂုးရးအတြက္ပုးဂုးဦးဆာည့အးပးလံး၊ဆာ  
 ဝာအဖြူဖစပီးအကးအုမတ္တတြက္တုအစးရအဖြူဝဋ္ဌတုည့အဖြူအစညး(အနီအို)အုဖစပည့။ကမတ  
 လံုး

ဆိုဇာလမှူးအင်းရာဟောင်းရွင်းဝေးအားပေးလံး၊ ဧကရာဇ်မူကြာဒုဏ်အဖြူဝင်းကိုယွှားစွာညွှန်ရာဟောင်းရွင်းဝေးရဲစံသတ္တိကွဉ်ဂရုမိဝေညွှအပုဂ္ဂလသမဂါဆိုဇာယာဉ်ရာဟောင်းရွင်းဝေးပူးဝေပါင်းဆောင်ကြီး (UNRSC) ညွှင်၏ပါဝင်းမွတ်ဆင်လမှူးအင်းရာဟောင်းရွင်းဝေးအကြံဉာဏ်ပေးစွာဗဟုကုလပုဆော်ကြိုချမှတ်တရားပေးစွာ။

NETSသည့်မရိုက်နုးဝိုင့်၊သယျူပိေ၊ဆာ့ဝေးဌာန၊လုပုနုးခြံဉ်၊ဌာဝေးကဌာနးဝေးဝုဌာနုးမာဝေးအတြာမိးဝါးဌာန၊စကွးဝိုင့်ဆိုဉ်အဖြ၊အစညးမားဝုဌာနုးအိုအိုမားကိုမိတွက္ခာဖျးဝေပါဌာနးလုပုဉ်၊၏ကြန္တကွတဆဌာနုးလုမးအိုင်ရာယုဌာနးဝေးဝုဌာနုးဆကုးပြီညုးစီမံနုးမားကိုအကာအကွတညးမာ့ရနုးဝုဌာနုးလုမးအိုင်ရာယုဌာနးဝေးဝုဌာနးအားလုမးဝုဌာနးရန္တပုဆာဌာနုး။နော့ကွီဝေးအေဖုဌာနုးNETSသညာဌာနုးမာဌာနုးဝုဌာနုးဆိုဉ်ဌာဝေးအိုင်ရာယုဌာနးဝေးဝုဌာနးအပတုဉ်ပုနုးစညးဝိုင့်လံး၊ဆာ့ဝေးပစာညးမားကိုစုဉ်၊တုဝေဖုနုး၊မညုးစညး။

ရညွှတ်ကု

**NETS၏လမှားအိုင်ရာ ယှဉ်တွင်းရှင်းလင်းရေးအကြံပေးမှုများ၏အကျဉ်းချုပ်**

အားကမတာလံ့းဆိဉ်လမံးအု်ရာယုင်းရုင်းဝဲရးအ

တြိကုဦးတညွှန်ဆောင်ရွက်ကာ ဩဂုတ်လလဆန်းက ရန်ကုန်မြို့တော်တွင် ကျင်းပသည့် အစည်းအဝေးတွင် တရားဝင် ပြောကြားခဲ့သည်။

- လမှားအမှားရာယူငှားရွှင်းဝေးပဂ္ဂိဂရမ္မတရန်ပျပဋ္ဌငှေးချခင်း။
- မူဝါဒမ်မတုေးေးငှားပဂ္ဂိဂရမ္မ/ပဖိေးေးအတြက္မတုေးေးဆာငှ်ကုေးေးချခင်း။
- လမှားအမှားရာယူငှားရွှင်းဝေးစီမံခန့်ခွဲခြမ်းစနစ်ေးငှားဗဟုကားဝဋ္ဌေးကိစာရဉ်ေးတြဉ်းမိုရငှားကွာစီမံခန့်ခွဲချခင်း။

# နောက်တန်း

[illegible]

[illegible]

ဤအင်္ဂလိပ်စာအုပ်ကို NETS မှုငှာအဖြစ် ဖြန့်ချိပေးခဲ့ပြီးလျှင် လူထုသို့ စတင်အသုံးပြုနိုင်စေရန် ရည်ရွယ်ချက်ဖြင့် ဖြန့်ချိပေးထားသည်။ အတိုင်းအတာတိုက်ရိုက်အတိုင်း အကြောင်းအရာအားလုံးကို မဟုတ်သောကြောင့် မရရှိသောကြောင့် NETS အုပ်စုအား မည်သို့အကူအညီပေးသည်ကို မလေ့လာရန် သည်ဤအင်္ဂလိပ်စာအုပ်ကို ပြန်လည်ဖြန့်ချိပေးသည့်အခါ အရေးကြီးသော အချက်အလက်များကို ဥပဒေအရ တွေ့ရှိရမည်။

ဤစာတမ်း၏အဓိကအဓိကအရာကားအရမ်းထည့်သွင်းသည့်လမ်းအဖို့ရယူငွေရှင်းရေးစီမံခန့်ခွဲမှုမရှိအပ်  
ကွားသည့်ဝင်ငွေ၊ ညီသူ NETS ဘုဒ္ဓါဖြူဝင်း၊ ဝင်းဝင်းဝင်းဝင်းအဖြူဝင်း၏သေဘာဆေးကုန်အချေခံသည်။ တစ်နှစ်လုံးမှာပင်  
နာကျင်ကြမ်းပြင်ဝေးဝေးပထမသည့်ပမာဏသည် NETS ဝင်းဝင်းဝင်း၏ဝင်းဝင်းအဖြူဝင်းမလက်စိုက်ဝင်းဝင်းဘုဒ္ဓါဖြူဝင်း  
ဝင်း၏အချစ်ကိုယွှားမျှပါ။

[illegible][illegible][illegible]

6



ဤစာတမ်းသည် မလကလီပိုင်မြို့ မဟာကုမ္ပဏီမှ ငွေကြေးရောင်းဝယ်ရေးကုမ္ပဏီများနှင့် ကုမ္ပဏီများအတွက် ယာဉ်မဟာကုမ္ပဏီများ၏ ယာဉ်မောင်းနှင်မှုနှင့် လမ်းပန်းအန္တရာယ်မှ ကယ်တင်ရန် အတွက် လိုက်နာရမည့် စည်းကမ်းချက်များကို ဖော်ပြထားပါသည်။ မဟာကုမ္ပဏီများသည် ယာဉ်မောင်းနှင်မှုနှင့် လမ်းပန်းအန္တရာယ်မှ ကယ်တင်ရန် အတွက် လိုက်နာရမည့် စည်းကမ်းချက်များကို ဖော်ပြထားပါသည်။ ဤစာတမ်းအား ဝေမျှခြင်းဖြင့် ၅၀၀၀/ကီလိုမီတာ ၈၀၀၀ ကို မြေအောက်ပိုင်း ပုံစံဖြင့် ဖော်ပြပါသည်။ ဤစာတမ်းအား ဝေမျှခြင်းဖြင့် ၅၀၀၀/ကီလိုမီတာ ၈၀၀၀ ကို မြေအောက်ပိုင်း ပုံစံဖြင့် ဖော်ပြပါသည်။

- လမ်းဆုံရာမှတစ်ဆင့် လမ်းပန်းအန္တရာယ်မှ ကယ်တင်ရန် အတွက် လိုက်နာရမည့် စည်းကမ်းချက်များကို ဖော်ပြထားပါသည်။ လမ်းဆုံရာမှတစ်ဆင့် လမ်းပန်းအန္တရာယ်မှ ကယ်တင်ရန် အတွက် လိုက်နာရမည့် စည်းကမ်းချက်များကို ဖော်ပြထားပါသည်။
- ငှက်ရုံ၏ ယာဉ်မောင်းနှင်မှုနှင့် လမ်းပန်းအန္တရာယ်မှ ကယ်တင်ရန် အတွက် လိုက်နာရမည့် စည်းကမ်းချက်များကို ဖော်ပြထားပါသည်။ လမ်းဆုံရာမှတစ်ဆင့် လမ်းပန်းအန္တရာယ်မှ ကယ်တင်ရန် အတွက် လိုက်နာရမည့် စည်းကမ်းချက်များကို ဖော်ပြထားပါသည်။
- အမတ်မှတစ်ဆင့် လမ်းပန်းအန္တရာယ်မှ ကယ်တင်ရန် အတွက် လိုက်နာရမည့် စည်းကမ်းချက်များကို ဖော်ပြထားပါသည်။ လမ်းဆုံရာမှတစ်ဆင့် လမ်းပန်းအန္တရာယ်မှ ကယ်တင်ရန် အတွက် လိုက်နာရမည့် စည်းကမ်းချက်များကို ဖော်ပြထားပါသည်။

## အခြေအနေအထားဆိုင်ရာ အချက်အလက်များ

ဝေမျှခြင်းဖြင့် ၅၀၀၀/ကီလိုမီတာ ၈၀၀၀ ကို မြေအောက်ပိုင်း ပုံစံဖြင့် ဖော်ပြပါသည်။ လမ်းဆုံရာမှတစ်ဆင့် လမ်းပန်းအန္တရာယ်မှ ကယ်တင်ရန် အတွက် လိုက်နာရမည့် စည်းကမ်းချက်များကို ဖော်ပြထားပါသည်။

1. အရင်းအမြစ်များ စီမံခန့်ခွဲမှုနှင့် လမ်းပန်းအန္တရာယ်မှ ကယ်တင်ရန် အတွက် လိုက်နာရမည့် စည်းကမ်းချက်များကို ဖော်ပြထားပါသည်။
  - a. ယာဉ်မောင်းနှင်မှုနှင့် လမ်းပန်းအန္တရာယ်မှ ကယ်တင်ရန် အတွက် လိုက်နာရမည့် စည်းကမ်းချက်များကို ဖော်ပြထားပါသည်။
  - b. လမ်းဆုံရာမှတစ်ဆင့် လမ်းပန်းအန္တရာယ်မှ ကယ်တင်ရန် အတွက် လိုက်နာရမည့် စည်းကမ်းချက်များကို ဖော်ပြထားပါသည်။

ဤအချက်အလက်များသည် NETS မှ အခြေအနေအထားဆိုင်ရာ အချက်အလက်များကို ဖော်ပြထားပါသည်။ လမ်းဆုံရာမှတစ်ဆင့် လမ်းပန်းအန္တရာယ်မှ ကယ်တင်ရန် အတွက် လိုက်နာရမည့် စည်းကမ်းချက်များကို ဖော်ပြထားပါသည်။

C. မက္ကရစ္စနစ္တိဘေဒါနံရန္တညံပညာ

- [illegible]

မွတ်ကုးအခါ၌သာအဖြူအစည်းသင်္ကန်း၌ကမ္ဘာလုံးတို့ငှာလမ္းအုပ်ရာယူငွ်ရှင်းရေးမနုဏ်က  
သည

ခန့်ချပညွှတ်အခန်းကပြဖို့မရှိပါ။ အခုဆေးသူအားလုံးဝင်းမြင့်တိုး၊ နီလမ်းအိမ်ရာမှိုင်းရွာဝင်းရေကန်အားသတိပြု၊ နီ  
ရာထူးနေရာများ၏အစိတ္တိုင်းအဖြစ်ကျယ်ပြန့်လာသည်။ လမ်းအိမ်ရာမှိုင်းရွာဝင်းရေအဖြူအစည်းဆိုတာ  
ပုံစံစံနမူနာ

အားနောက်ကြံ့အကြံ့ပျံ့ပသထားသည်။

**မဏ္ဍရစု,စီးပြားရေးကိစ္စာရပုဒ်မ ၁၁၁ နှစ်ကျပတ်တိုးတက်မှု**

မက္ကရို/အဓိကအရည်သြွေ့တိုင်းကမ္မန်းအားစုဆောင်းချောင်း၊ ခြေခမ္မန်းစိတ်ပျဏ်ချောင်း၊ ဝှံ့ဝှံ့ပျဏ်ချောင်း

ဤအခွဲလက်ကား**NETS**မူငှါအဖွဲ့ဝင်များဝင်ရပ်သွားလေ့ရှိသည့် စတုရန်းအလံာ်ကိုပိုးဝေးမေးရုံဖွဲ့စည်း၍ တွင်းဖော်ရပ်ထားသည့် "အိတ်ဝင်း" ငှါတံကံမုန့်အကြံကံမခံသည့် မဟာဂိုဏ်းလွှာဖွဲ့စည်းဆောင်ကြားမပါရှိဘဲ **NETS**အုပ်ငန်းအသွင်အပြင်အသွယ်ပေးသည့်ကုမ္ပဏီဧည့်သည်ဤအခွဲလက်ကားသို့ဝင်ရပ်မိမ့်ဝင်ရပ်သွားအောင်အရာမီးကိုဥပဒေအရတာဝန်ရှိရမည်။



တို့၊သညာဥ

အိုးရာယူငှားလင်းရေးပျံဂရမု၏အေးရးသကီးစီမံခန့်ခွဲခြမ်းအစီအစဉ်ပိုင်းပျစသည။

## အေပျခခံအင်္ဂလက္ခဏာအပွားများ

1. အမီးအိစားအားပျစတုစုစေပါင်းယာဉ္ဇရအကြကုး
  - a. အေသးစား
  - b. အလယ္ဇလတွး
  - c. အသကီးစား
2. ပေးထားသည့်အခွင့်အလွှာအိစားအလိုကုစုစေပါင်းမိုင/ကီလိုမီတာ
3. ပေးထားသည့်အခွင့်အလွှာအိစားအလိုကုစုစေပါင်းယာဉ္ဇကွး
4. ပေးထားသည့်အခွင့်အလွှာအိစားအလိုကုစုစေပါင်းဒဏ္ဍာရရှိမး
5. တိုကွီသည့်အခွင့်အိစားဥပမာ
  - a. အကီးအိစားပျစတုဥပမာ၊အေသအေဟကု၊ဝန္တမူးထိခိုကွဏ္ဍာရမး၊အျခားအဖြူအစည်းပုဂီလ္လဏ္ဍာရမး၊ပစသညးပ်ကွီးဆံးဝုံးမးသာလွံင
  - b. အေဗုကာင်းတရားအားပျစတုဥပမာ၊ယာဉ္ဇဩားအလာအင်ကုပပမးကိုလိုကွာရန်ကြကုပျခင်း၊အဖမူးခံရန်ကြကုပျခင်း၊တိုကွီပီးကြကုပေးပျခင်း
  - c. ယာဉ္ဇကွးပျစတုဥပမာ၊ကိုယူည၊ခေခါင်းပိုင်း၊ခေနာကွီဝုံး

## မက္ကရစု/အဓိကအရည္ဇေဩားတိုင်းတာမးများ

1. အဓိကအရည္ဇေဩားတိုင်းတာမးများ
 

အဓိကအရည္ဇေဩားတိုင်းတာမးများသည္ဇနာဂကြကုပျစတုစေလားဝိုဩညးအေပါင်းလကရုဏာသို၊မဟုတ္တး၊တွကရုဏာဆေသောအျစတုပကွီး၏အကြင်းသေဘာကိုစေတုပသည။

  - a. ဥပမာ။ဖြန့်၊စားမးသညးယာဉ္ဇမောင်းအျစတုတွညးယာဉ္ဇမောင်းရာခိုင်းနး(ဥပမာ-သတွတုးနးခေကုာ်လွန်မောင်းဝိုဩပျခင်းသို၊မဟုတ္တုကွးမွတ္တမးသို၊မဟုတ္တုခားအင်္ဂလကွင်းပျမစီး၊ယာဉ္ဇမောင်းဗုကပူစစေဆေးစနစီးအပါအဝင်၊ခေနာက္ကွBအားဗုကညးပါ)
  - b. ဥပမာ။ပျပကရုဒ်နးဝတ္တုအကြင်းယာဉ္ဇမောင်းသတ္တနးတကုစေကွီပီးဆံးသညးယာဉ္ဇမောင်း

ဤအင်္ဂလက္ခဏာအဖြူဝိုင်းဝိုင်းပျစသညးလထံသို၊စတနာအေလာကိုပီးပေးပျစသည။ပျတုစေတုပျစထားသညး"အတိုင်း"၊င၏တိုကွမုနးအကြကုမသို၊မဟုတ္တုယားလွယူစေဆေငြကွးမပရိဘာNETSအျပငှားမညးအကုအညးပေးသညးကုမလကမးသညးဤအင်္ဂလက္ခဏာသိုင်းပျပမးပျစသညးအေဗုကာင်းအရာမးကိုဥပေဒအေရတာဝန်ရမည။

ဥပမာ:ယာဉ်ကြီး၏ရေကုပေါင်း၃၀အကြောင်း"အေချခံအေဗုကာင်းတရား"ခြံချားစိတုဖုဖမ၌ယာဉ်ကြီးသ  
ကံခဲရသညှုရာခိုင်းနိုး

မဆုတမ္မစုရသွေ့သြးတိုးတမ်းမင်းသညာဦးရံယုဒးရှုဒးမးပဂ္ဂိရမ္မသ္မိ၊ ကာဒးမြန္တသို၊ မ  
ဟုတ္တိ၊ ပြးဉာဏာငြကောနာကာဒးကိုလုဉ္စပသည။

$$\text{CPMM} = \frac{(\text{ပေးထားသည့်အခွန်လအကြွေးစုစုပေါင်းယာဉ်ကြီး ၁၀၀၀၀၀၀}) \times \text{စုစုပေါင်းအေရအကြာဆုံးပါအခွန်လအကြွေးစုစုပေါင်းမောင်းနှင်သည့်မိုင်}}{\text{စုစုပေါင်းအေရအကြာဆုံးပါအခွန်လအကြွေးစုစုပေါင်းမောင်းနှင်သည့်မိုင်}}$$

IPMM=  $\frac{(\text{ပေးထားသည့်အခံနိုင်ရည်အခြေခံပေါင်းစပ်ကဏ္ဍရရှိမှု} \times 0.000000) \text{အဆိုပါအခံနိုင်ရည်အခြေခံပေါင်းစပ်မာဏ်းပေးသည့်ပုံစံ}}{}$

အောက်ဖော်ပြပါနမူနာများ၎င်းနှင့်သညွှန်းကြီးပုဂ္ဂိုလ်တို့အကြားကွဲပြားမှုများကို  
 တွေ့ရှိရပြီးနောက်အောက်ဖော်ပြပါသည့်ကွဲပြားမှုများကိုတွေ့ရှိရပါသည်။

ယာဉ်ပြယူစား=၅၀၀ယာဉ်၊တစ်ခုလုံး၌ကုမ္ပဏီမှထုတ်ကုန်များအကြောင်းပါဝင်သည့်ယာဉ်၅%၊ယာဉ်  
ယုံပစ္စည်း=အေမရိကန်ဒေါ်လာ၇၃၈၀\*

(\*လူပုန်းရွှံ့အပယုယာဉ်ကြီး၏စီးပြားရေးဆိုင်ရာပုံစံ၊ပုံစံ၊ပုံစံ၊ပုံစံ၊NHTSA,၂၀၁၂)

ဤအခွဲလက်ကား**NETS**မူငှါအဖွဲ့ဝင်များဝင်ရပ်သည့်လူထုသို့မူဝါဒအလံာ်ကံ့ပိုးပေးမေးရမည့်စာသို့ဖြင့်တင်စာပို့ရပ်ထားသည့်“အိတ်ငံး”၊ငှါတိကံမုန့်အကြံကံမခံသို့မဟုတ်ပျားလွယ်မစေဆံ့ငြိကွေးမပါရိဘာ**NETS**အုပ်ငှုအားမညီညွတ်အံ့ကံအညီပေးသည့်ကုမ္ပဏီဏ်းသည့်ဤအခွဲလက်ကံသံုးရပ်မေးငံ့ပါဝင်သည့်အေဖုကာငံးအရာဏ်းကိုဥပေဒအရတာဝန်ရှမသ။

ကုမလကီမ်း၏ယာဉ်/လမ်းအိုးရာယူငွးရှင်းေးရးဦးဆောင်ပြီးကုပီသမ်းမူငုတို့/၏ကိုယ့်ကြည့်ရှုရယူငွးရှင်းေးရးပဂ္ဂိရမ်းအုပ်ငုတို့/၏နယူကြွင်းအုခးသမ်းးဝှင့်ထိုနယူမသကွီသည့်သမ်းထံမသယူရနှံကြကွံမူနဲလဲလာဟကညးသုးဝှင့်ဟကသုးNETSမူအသကံပီသညး။ကုပီနာပေးရှင်းေးမးအနှံ့လွှဲခမ်းပီးလမ်းအိုးရာယူ

ကင်းရှင်းေးရးပဂ္ဂိရမ်းသို့/ဆန်းသည့်စိကူးစိကူးမ်းကိုသယူဆာဏ်ပီးစွဲကျပတ္တိးတကူးဝှင့်။  
အလားအလာရှိသည့်လကုဝှေ့/လပူဆာကွဲပေးလမ်းအိုးပိုးပေးသညး။

စံသတို့တုပေး/ပူးပေးဆောင်ကုပေးသည့်လမ်းတက်သို့/မဟုတည့်လမ်းမက်သည့်ပုံစံပေး  
ပေးစူးဝှင့်သညးနည်း

လမ်းမက်သည့်စံသတို့တုကြမ်းအိုးရာယူငွးရှင်းေးရးစံသတို့တုကြမ်း/အစည်းသို့/ (NETSဥပမာအားပေး)ဝှေ့  
ပေး

စည်းပေးပေးဝှေ့အပေးအပေး/အစည်းတို့/ကိုယူငုတို့/၏အပေး/ဝှေ့(အေမရိကန်တို့/အစည်း,ဥပမာ  
)မူစတင်ဆောင်ကုသတို့တုပေးကြမ်းပေးပေးပေးပေးတို့/ပေးသညးနည်းလမ်းတက်ဝှေ့ပေး  
ပေးစံသောယာဉ်/ယူငွးလမ်းစံသတို့တုပေးရမ်းဝှေ့ပေးသညးအနှံ့လကွဲကြကူးဝှေ့NETS'STREN  
GTHINNUMBERS™ယာဉ်/ယူငွးလမ်းစံသတို့တုပေးရမ်းဟကသုးလဲလာရနဲ့www.trafficsafety.orgသို့/  
ဝှေ့

ေးရာဟကသုး/ပါ။သညးကီးဝှေ့ယာဉ်/ယူငွးအစားအားလုံးဝှေ့တကြကမတတဝှေ့ရီးလူပေးေး  
ဆာ

ကုေးနောသလူပေးရှင်းေးသို့/ဒသတစွဲအကြင်းသို့/မဟုတူးဝှေ့တစူးဝှေ့အကြင်းသညးလွှဲရီးဝှေ့ဟ  
ကင်းကိုမူကူးပါ။

နည်းလမ်းမက်သည့်စံသတို့တုကြမ်းပေးရှင်းေးပေးသညးအားပေးတူညီသောလူပေးနယူကြွင်းမူသီးကု  
မလကီတစွဲ၏လမ်းအိုးရာယူငွးရှင်းေးရးအားတီးတကွဲကြကွဲယအပေး/အစည်းအားအနှံ့လကွဲစည်းရနဲ  
ဝှေ့ဝှေ့ခွဲပေးစိတုပေးရမ်းပေးပေးမူဘဲပေးေးဆောင်ကုကသညး။

NETSစံသတို့တုပေးပဂ္ဂိရမ်းCPMMs/IPMMsရီးအနှံ့လကွဲစံသုးပီးပဂ္ဂိရမ်း၏လိုအပ်ကွဲးကိုစံသတို့တုလကုဝှေ့  
/လူပေးမ်းအကြင်းပေးေးပေးေးပေးေးကုမလကီမ်းမူအသုးပေးေး

NETS၏ပဂ္ဂိရမ်းအပ်ကွဲးတုးကြင်းအကွဲတို့/ပါဝှေ့သုးလည်းကနဲ့သတို့တုးပါး

ကြအနှံ့လကွဲးNETSမူ၏အပေး/ဝှေ့ပေးေးလူထံသို့/စတနာအလာကိုပေးေးမေးေးပေးေးသညး။/ကြင်းေးပေးေး  
သညး"အတိုင်း",/၏တိုက်မူနှံ့အကြွဲကွဲမသို့/မဟုတူးယူငွးစံသုးကြကူးမပေးေးNETSအုပ်ခူးမ  
ညးအကွဲအညးေးသညးကုမလကီမ်းသညးကြအနှံ့လကွဲသုးပေးေးပေးေးပါဝှေ့အေးဟကသုးအေးရမ်းကို  
ပေးေးအေးတာဝန်/ရမညး။



- [illegible]

## အဓိပလ္လာယုငဲ့ဆိုမးမး

[illegible][illegible]

၎င်းတို့သည် အချို့သော အချက်အလက်များကို အောက်ဖော်ပြပါအတိုင်း ဖော်ပြထားသည်။

[illegible][illegible]



[illegible][illegible]

**လမ္းအိုးရာက္ကုးရွးရးစီမံခန့်ခွဲမးလိုအပ္ပက္ကး**

လိုအပ်ကြုံးအးအပူလေးစုဖြူသညး

- A. လမုးအု်ရာဟွာ်းရှုးးဝေးစီမံနုၤခြံမးစနုးလမုးအု်ရာဟွာ်းရှုးးဝေးအရညှေသြးတိုးတကုစေရ  
အံၤဖြူအစညှးအတြကုရှီးဝိဉ်ညှးပဂီၤရဲၤအံၤကွဲးပါဝဉ်ညှး။
- B. ယာဉ္ဇမောဒးးဝုဒးးရီးသညလိုအံၤကွဲး
- C. အစီအစဉ်ဝေးခြံဝေးစီမံနုၤခြံဝေးဝုဒးးနာက္ကမးအတြကုရီးစဉ်မံနုၤခြံမးလိုအံၤကွဲး
- D. ယာဉ္ဇလိုအံၤကွဲး

လမုဒ်အင်းရာယူဝေးရှင်းဝေးရေအစပ်မီးမီး၏မျှတစွာလိုအပ်သောအားဘယ့်ကြောင့်ရင်းပျံ့စုထားသည်။ နောက်တွင်  
လက်ကိုင်၊ လမုဒ်ဝါးနှင့် ကြွေကညွတ်နီဝမ်းကောင်းအောင် ဆုံးဖြတ်ကာ ပုံနှိပ်ရေးဆွဲခြင်းများပြုလုပ်ခဲ့သည်။  
ဤဖြစ်ရပ်သည်

[illegible][illegible]

[illegible][illegible][illegible]

[illegible]

ဤအကြံကလေးကား NETS မှုငှါအဖွဲ့ဝင်များဝင်ရပ်ပညာလွယ်သိုၼ်၊ စတုနာအေလာ်ကံပိုးဝေးမးရူဖူစူသု။ ငှါတွင်ဝေးစာဝူပု  
ထားသည့် "အတိုင်း" ငှါတိကံမုန့်အကြံကမသို၊ မဟတ္တိပွားလူယူဖူစူဆာငှါကွဲမပါရ်။ NETS အပူငှါအားမ  
ညသုအံကအသုဝေးသည့်ကုမလကမ်းသည့်ဤအကြံကသိုဝေးရူပမးငှါဝင်သုအေဟကောင်းအရာမးကို  
ပေဒအရတာဝန်ရမသု။

[illegible]

ဤအင်္ဂုလက္ခဏာ **NETS** မှုငှါအဖွဲ့ဝင်များ ဝင်ရောက်ပါသည်။ စတုရန်းအလံကိုပိုးဝေးမေးရမည်။ ငှါတွင်ဝေးစွာဝင်ရောက်သည့် "အတိုင်း" ငှါတိုက်မှုနှင့်အကြိမ်ခံသည့် မတိုက်ပွားလွယ်မှုစေဆောင်ကြီးမပါရှိဘဲ **NETS** အုပ်ငှါအားမညီညွတ်အကူအညီပေးသည့် ကုမ္ပဏီများသည် ဤအင်္ဂုလက္ခဏာသုံးဝင်ရန် ပြုမိမိနှင့် ပါဝင်သည့် အေးဗိုကာင်းအရာများကို ဥပဒေအရတာဝန်ရှိရမည်။

	<p>အားတိုးတက်မှုနည်းလမ်းများအားမိမိ          ဝေဖန်သုံးသပ်လိုချင်မဟုတ်ပါ။ရှင်းလင်း          ခံကွဲလွဲမှုအဆင့်တူမေးခွန်းများသ          ယာဉ်မောင်းသင်္ကြံအစီအစဉ်၏အစိတ်အပို          ခ်အချက်အလက်အရသာသာ          သည်။</p>
<p>6. ယာဉ်မောင်းများသညာဉ်မောင်းစနစ်မရှိသည့်အားဖြင့်/ပေါက်/          ချိတ်စီးသုံးစွဲရန်လိုအပ်သည့်အားအသုံးပြုခြင်းမရှိပါ။ငြိမ်းသ          ညာဉ်ကိရိယာများပါ          ဝင်သည်။</p> <p>A. ဥပဒေပဌာနများမှခြင်းပိုင်ခွင့်ခြင်းခံရမှုများ</p> <ul style="list-style-type: none"> <li>• အရေးပေါ်အခြေအနေအထား</li> <li>• တစ်ဦးတည်းသောအရာရှိကပါသည့်အမှုများစွာရှိပါသည်</li> <li>• HSSEဖြန့်ဖြူးမှုအကဲဖြတ်ချက်များအပေါ်အခြေခံ၍အချ              ဘားအခြေအနေအထား</li> </ul>	<p>နမူနာမိုဘိုင်းဖုန်းမူဝါဒအကြံပြုချက်ကြီးB          1အားရည်ရွယ်ချက်ပါ။</p>
<p>၇။ယာဉ်မောင်းများသညာဉ်မောင်းစနစ်မရှိသည့်အားဖြင့်/ပေါက်/          ချိတ်စီးသုံးစွဲရန်လိုအပ်သည့်အားအသုံးပြုခြင်းမရှိပါ။ငြိမ်းသ          ညာဉ်ကိရိယာများပါ          ဝင်သည်။</p> <p>A. ဥပဒေပဌာနများမှခြင်းပိုင်ခွင့်ခြင်းခံရမှုများ</p> <ul style="list-style-type: none"> <li>• အရေးပေါ်အခြေအနေအထား</li> <li>• တစ်ဦးတည်းသောအရာရှိကပါသည့်အမှုများစွာရှိပါသည်</li> <li>• HSSEဖြန့်ဖြူးမှုအကဲဖြတ်ချက်များအပေါ်အခြေခံ၍အချ              ဘားအခြေအနေအထား</li> </ul>	<p>အရကုသောစာ၊ဆေးဝါးများဝင်ယာဉ်မောင်း          ချိတ်စီးသုံးစွဲရန်လိုအပ်သည့်အားအသုံးပြုခြင်းမရှိပါ။ငြိမ်းသ          ညာဉ်ကိရိယာများပါ          ဝင်သည်။</p>
<p>၈။ခွဲစိတ်တစ်ဦးတည်းအားအကြံပြုချက်ကြီးB          ၁အားရည်ရွယ်ချက်ပါ။</p> <p>A. ဥပဒေပဌာနများမှခြင်းပိုင်ခွင့်ခြင်းခံရမှုများ</p> <ul style="list-style-type: none"> <li>• အရေးပေါ်အခြေအနေအထား</li> <li>• တစ်ဦးတည်းသောအရာရှိကပါသည့်အမှုများစွာရှိပါသည်</li> <li>• HSSEဖြန့်ဖြူးမှုအကဲဖြတ်ချက်များအပေါ်အခြေခံ၍အချ              ဘားအခြေအနေအထား</li> </ul>	<p>ခွဲစိတ်တစ်ဦးတည်းအားအကြံပြုချက်ကြီးB          ၁အားရည်ရွယ်ချက်ပါ။</p>

[illegible]



<p>ေဟကးးဆုံးပုဖတ်ကုလိကပေလပါကအဆိုပါယာဉ်းအသုံးပုမီးအကြံနိမ့်းလိုအပ်ကွ်းကိုဦးတညညးသင့်ေတာ်းေသာေခါင်းေဆာင်းဦးထုပုံးဝင့်းအထူးပုယာဉ်းေမာင်းသင့်နးမ်းအပါအဝင်</p> <p>ဝဠုဝါဒ/လုံထိုးလုံညးမ်းကိုသူေ/နရးဝင့်းသူေေဟးပရမည။</p>	
<p><b>C.ခရီးစဉ်မံခန့်ခွဲခြမ်း</b></p>	
<p>1. စီမံခန့်ခွဲခြမ်းတြငှးးငှးမူးလ်းစီမံခန့်ခွဲခြမ်းလုံထိုးလုံညးမ်းမ်းဝင့်းတာ</p> <p>ဝဠုေမာင်းဝင့်းပုခင်းဝင့်းအနားယူမးစနိူအေကာဉ်ထညေေဟးရမည။စနိူညေေသတြငှးပေဒေဝင့်းညးမ်းမ်းကိုလိုကွာရမည။စီမံခန့်ခွဲခြမ်းအေပုယာဉ်းေမာင်း၏တာဝန်,ယာဉ်းေမာင်းဝင့်းဝင့်းဝင့်းအနားယူမးစနိူခြ်းေဟညညးအလှာဝှ်းကိုမေပရပါ။</p> <p>A. ယာဉ်းေမာင်းမ်းသညာေမာင်းဝင့်းဝင့်းသုံးပုရနုပုငှးဆိုေဝင့်းစိတ်ိုငှးဆိုေတို/ပုယာဉ်းေမာင်းဝင့်းဝင့်းဝင့်းရမည။</p> <p>B. ယာဉ်းေမာင်းမ်းတြငှးေအကွါအခြင်းေရးမ်းရှိသညး</p> <ul style="list-style-type: none"> <li>• အပညးအေအနားမယူေသးပုခင်းသို့မဟုညးနးဆုံးတကုကြမ်းမရှိလုံထညးေမာင်းရနုပုငှးဆိုေဝင့်းရှိသညး။</li> <li>• အာဝှ်းစိတ်ိုငှးဆုံးဝှ်းလုံထညးရနုပုငှးေဘေးကင်းသညးတညေေရနုအနားယူဝင့်းဝင့်းရှိသညး။</li> </ul> <p>C. ယာဉ်းေမာင်းမ်းသညာေမာင်းဝင့်းဝင့်းပုခင်းဝင့်းဝင့်းအနားယူခန့်ခွဲကိုလိုကွာရမည။</p>	<p>ပငှးးငှးမူးလ်းစီမံခန့်ခွဲခြမ်းအကြံပုံထိုးလုံညးမ်းအေကာဉ်ထညေေဟးေဆာေတြငှးေအကွါတို/ပါဝင့်း</p> <ul style="list-style-type: none"> <li>• လုံေလာကေသာအနားယူမး,အခွိကာပုမင်းဟာဉ်းေမာင်းဝင့်းဝင့်းဝင့်းေရှာေမ်း,ညးဟာဉ်းေမာင်းဝင့်းဝင့်းကိုေရှာေမ်း,အလုံထိုးအလုံညးက်စနုေရှာေမ်းတို/ကိုဖွ်းေပးဝင့်းလုံညးမ်းအစီအမံ</li> <li>• အလုံညးမ်းမ်းအေးတညာေေထိုငှးေရနိမံခြင်းပုပုခင်း</li> <li>• ပငှးးငှးမူးလ်းဆိုေအေရေစနု/မးဝင့်းပငှးးငှးမူးလ်းကိုစီမံရနုကြံေရာကေသာနညးမ်းဟာမ်းအေးယာဉ်းေမာင်းမ်းကိုပညာေပးပုခင်း</li> <li>• တာဝန်,ယာဉ်းေမာင်းဝင့်းပုခင်းဝင့်းဝင့်းအနားယူခန့်ခွဲအကြံေဒသတြငှးပေဒမ်း,စညးမ်းမ်းကပ်ကြံကွါတာဝန်,ယာဉ်းေမာင်းဝင့်းပုခင်းဝင့်းဝင့်းအနားယူခန့်ခွဲအကြံယေး(စာမးဝင့်းတညး)အေးေထာကွံအေကံပုပီသညး။</li> </ul>

ကြံအေကလကးးNETSမုေအေ/ဝင့်းဝင့်းပုပညာလုံထိုးေတနာေလာကိုပီးေေးမးပုဖတ်ညး။တြငှးေဟးပုထေးသညး"အေဝင့်း",ငှးေတိကမးနးအကြံမံသို့မဟုညးယေးလုံယူဖေေဆာငှးမပါရှိဘဲNETSအေပုခင်းမညးအေကအညးေေးသညးကမလ်းမံသညးကြံအေကလကးးသုံးပုမးဝင့်းပါဝင့်းအေဟကးးအေရမ်းကိုပေဒေေရတာဝန်ရှိရမည။



<p>             ဧကရာဇ်တော်တော်ရင်းဝင်းဝင်းသို့ကြွထိန်းခံပွဲများ၊ အနားယူခန်းများဝင်းဝင်းခရီးစဉ်              ဥက္ကဋ္ဌအဖြစ်ဆောင်ရွက်လိုအပ်ကြောင်းပါဝင်သည်။ ခရီးစဉ်မိမိရာကြွယ်ဝသော              ဧကရာဇ်တော်တော်သည့်တံတံ၊ ယာဇ္ဇာမင်းဝင်းဝင်းရင်းဝင်းဝင်းအနားယူခန်း              နှစ်သက်သည့်ခန်း              ခြေမှင်းလမ်းစီမံခန့်ခွဲခြင်းထိန်းခံပွဲများကိုလိုက်နာသင့်သည်။         </p>	<p>             စသည့်။              ဗုဒ္ဓစူးဝိဇ္ဇာသွင်းဝင်ရာ၌ယာဇ္ဇာမင်းဝင်းဝင်း              ဝင်းခရီးစဉ်              မနုဇ္ဈန်တို့ကြွင်းအာကျိတို့သေခံ              စရန္တသက်ခရီးစဉ်သည်-              a. ယာဇ္ဇာမင်းဝင်းသည့်လူပုဂ္ဂိုလ်ကြီးသင့်              တော်ပီးခရီးစဉ်ကြွယ်ဝသော              ခင်းမိသည့်(လိုအပ်ကုသုတ္တံတို့ကြွယ်ဝ              ကိုလည်းကောင်းပါ)              b. JMPသည့်ယာဇ္ဇာမင်းဝင်းဝင်းခရီးစဉ်              ဝန်ကအားဗုဒ္ဓနည်းလည်းပီးဗုဒ္ဓ              ည့်။              c. ယာဇ္ဇာမင်းခရီးမသွားမိသက်တံတံရှစ်              စုဆေးသည့်(လိုအပ်ကုသုတ္တံ.၂ကို              လည်းကောင်းပါ)              အသက်ခရီးစဉ်ဗုဒ္ဓစူးဝိဇ္ဇာသွင်းခရီးစဉ်အ              ကြွယ်ဝသောနည်းလမ်းအထက်ကွင်းဧကရာဇ်              ထားသည့်အခါကုသုတ္တံဝင်းဝင်းခရီးစဉ်              ဦးလိုကွယ်မသေခံစရန္တခင်းခင်းကို              အ              ကောဠာထည့်ဧကရာဇ်ဆင်းဝိဇ္ဇာသွင်း။         </p>
<p>             ၄။ ကုမလဏီစီးပွားရေးလုပ်ငန်းအကြွင်းအမြင့်မရှိသည့်ခရီးသည့်အား              ယာဇ္ဇာမင်းလိုက်စီးနင်းခြင်းမျှပါ။         </p>	<p>             ကုမလဏီပိုင်သည့်သို့မဟုတ်ခရီးစဉ်ဗုဒ္ဓ              ငွား              ရမှင်းထားသည့်/ငွားရမှင်းထားသောယာ              ဉာအဆိုပါအခြေခံရှိသူကိုမင်းဝင်းဝင်းဝင်း              ဝင်းဝင်းအဆိုပါအ              ခြေခံရှိသူအားကုမလဏီပိုင်သည့်စာခံဗုဒ္ဓ              ဝင်း              ငွားရမှင်းထားသည့်/ငွားရမှင်းထားသော              ယာဉ်စီးနင်းရန်တွင်သွင်းပေးလစီတစ်စုကို              အကောဠာထည့်ဧကရာဇ်ဆင်းပါ။         </p>

ဤအကြံကလေးကား NETS မှုငှါအဖွဲ့ဝင်များထံသို့၊ စတုရန်းအလံကံပိုးဝေးမီးရှုစေသည့်၊ ငှါတင်စော့ပူထားသည့် "အတိုင်း"၊ ငှါတင်ကံမုန့်အကြံကံမသို့၊ မဟုတ်ပျားလွယ်စွာဆင်ကြွေးမပါရှိဘဲ NETS အုပ်ငှါအားမညီညွတ်အကူအညီဝေးသည့်ကုမ္ပဏီမင်းသည့်ဤအကြံကလေးသို့ဝေးပျံမီးငှါဝင်သည့်အေးကောင်းအရာမီးကိုပင် အရသာဝန်၊ ရမသာ။

	<p>ထံုးစံအတိုင်းကန္တော့ပြင်းလိုကွဲစီးနင်းရန္တခြင်းရှိသူခရီးသည့်စဉ်းသညာဉ္ဇမောဒ်၏လိုင်းစီမံနုခြံရံးမွေထာကွံင်ကရိုသညးလူပုဂ္ဂိုလ်စဉ်းပုဖစ္ဆသ့။ဂြဟဉ္ဇမောဒ်းသဉ္ဇာ်းပေးသူမ်း၊ယာဉ္ဇမောဒ်းသဉ္ဇာ်းသားမ်း၊ပူပီပုဂ္ဂိုလ်းမံရံးဝန္တမ္းးဝုဒ္ဓု။</p> <p>သဃ္ဌပုဂ္ဂိုလ်ဆာဒ်းဝန္တမ္းးတိုပုဂ္ဂိုလ်းကနုသတုထားပါ။</p> <p>အခါဉ္ဇာ်းဝုဒ္ဓုမ်းဉ္ဇာ်းသဉ္ဇာ်းအေရုဖုဒ္ဓုကုန္တစာညးတဒ်ဆာဒ်းဝုဒ္ဓုး၊ဂုဏ်ပစာညးဉ္ဇာ်းဝုဒ္ဓုးအေရုပေဒ်တုပုပန္တလုနးစဉ်းဉ္ဇာ်းပုဂ္ဂိုလ်တုဂ္ဂိုလ်ရုဂ္ဂိုလ်းလုဒ်းဝုဒ္ဓုညးဝုဒ္ဓုရမ်းတြဉ္ဇာ်းမံးစဉ္ဇးကမုးလိုအပ္ပိကွံးအားလိုကွာရမညး။</p>
<p>၅။ယာဉ္ဇမောဒ်းသူမ်းသညးနုအလင်းရောဉ္ဇာ်းတြဉ္ဇာ်းဥပဒကခြဒုပူပီလွဉ်းတြဉ္ဇာ်းရန္တအပ္ပညးဝုဒ္ဓုရမ်းတြဉ္ဇာ်းရမညး။</p>	

ဇယား ၁: မုနာအလုပ် / တာဝန်ယူမှုမာဏ်ခံနိုင်ရည် အားယူခြင်း

[illegible]

ဤလိုအပ်ချက်အားလိုက်နာရန်အားပေးပံ့ပိုးမှုများပေးသည့်အခါ မြန်မာနိုင်ငံတော်အစိုးရသည် ပြည်သူ့အကျိုးအမြတ်အတွက် အသုံးပြုခွင့်ပေးသည့် အခွင့်အလမ်းများကို ပေးအပ်ရန် ဆန္ဒရှိပါသည်။

[illegible]

	အေပါစားသို့မဟုတ်လွှဲလွှဲလွှဲ တန်းစားယာဉ်၏ယာဉ်မောင်းနှင် အကြံ	အဆက်စားယာဉ်မောင်းနှင်သူများနှင့်အဓိကအလှူ ဝန်ထုပ်မောင်းနှင်သူများအသုံးပြုသောအချက်အလက် မောင်းနှင် မီးအကြံ
အနားယူခိုခိုနှင့်အနီးမှ ဆုံးအနားယူခိုခိုကားအ ရပ်မောင်းနှင်ယာဉ်မောင်းနှင် န	ဝန်ထုပ်ရိုက်ကားဆက်တိုက်မောင်းနှင် ရပ် သည့်နားယူခိုခိုနည်းဆုံး၁၅မိနစ် လိုက်အနားယူရမည်။	၄.၅နာရီကားဆက်တိုက်မောင်းနှင်ရပ်သည့်နား ယူ ခိုခိုဝန်ထုပ်ကားအနားယူရမည်။သို့မဟုတ်လည်း ဝန်ထုပ်ရိုက်ကားတိုင်းအနားယူခိုခို၁၅မိနစ်ခိုခိုမဟုတ် ဆိုပါဆက်တိုက်ရပ်မောင်းနှင်မဟုတ်အနားယူရပ် ကိုပိုမိုရပ်မောင်းနှင်ကြာအဆက်ပိုမိုလိုသည့်။
လည့်တန်းနေသည့်၂၄နာရီ ကာလအကြောင်းအချက်ဆုံး အ လုပ်/တာဝန်ခိုခိုရီ*	ဝန်ထုပ်တစ်ဦးအားဆုံးဝန်ထုပ်ရီအ လုပ်/တာဝန်ခိုခိုပီးနာကွာ မောင်းနှင်ရပ်ရပ်ကိုခြင်းပျံပါ။	ဝန်ထုပ်တစ်ဦးအား၁၄နာရီတာဝန်လုပ်ပီး နာကွာမောင်းနှင်ရပ်ရပ်ကိုခြင်းပျံပါ။
လည့်တန်းနေသည့်၂၄နာရီ ကာလအကြောင်းအချက်ဆုံး ယာဉ်မောင်းနှင်ဝန်ထုပ်	အခိုခိုလွယ်လွယ်မပါဝင်စုစုပေါင်းရပ်ရီ။ အခိုခိုလွယ်လွယ်အားလုံးပါဝင် သည့်ကိုးနာရီ။	အခိုခိုလွယ်လွယ်မပါဝင်စုစုပေါင်းဆယ့်ရီ။အခိုခိုလွယ်လွယ် အားလုံးပါဝင်သည့်ဆယ့်တစ်နာရီ။
လည့်တန်းနေသည့်၃၀ ရက်နှင့်၃ရက်ကာလအကြ င်းအချက်ဆုံးအလုပ်/တာ ဝန် ခိုခို	ခိုခိုထွက်ကြိုလွယ်လွယ်ကာလအ ကြောင်း၃၀နာရီအလုပ်/တာဝန်ခိုခို နာကွာမဟုတ်၃ရက်ကာလ ထွက်ကြိုလွယ်လွယ်၃၀နာရီအလုပ်/တာဝန် ခိုခိုနာကွာမောင်းနှင်ရ။	ခိုခိုထွက်ကြိုလွယ်လွယ်ကာလအကြောင်း၃၀နာရီအလုပ်ခိုခို ပီးနာကွာမဟုတ်၃ရက်ကာလထွက်ကြိုလွယ် လွယ်၃၀နာရီအလုပ်ခိုခိုနာကွာမောင်းနှင်ရ။

ဤအခွင့်အလမ်းသည် NETS မှ ဖန်တီးထားသော အခွင့်အလမ်းဖြစ်ပြီး၊ စတုရန်းအလင်းကိုပေးပေးရန်ဖြစ်သည်။ ဤအခွင့်အလမ်းသည် အခွင့်အလမ်းအဖြစ် အသုံးပြုရန်ဖြစ်သည်။

၎င်းတို့သည် အချို့သော အချက်အလက်များကို အောက်ဖော်ပြပါအတိုင်း ဖော်ပြထားသည်။



<p>2B.ယာဉ်ညှော်ကောင်းမြန်အလှူပူးိုဝ်းဝ်းကောင်းဝ်းဝ်းခရီးစ ညှော်ကြံကောင်းတံးမရှိဝ်းကောင်းဝ်းဝ်းသင်္ခေရန္တသင်္ခရီးစ ညှော်ဆေးမူးကို</p>	
<p>၃။ကြံကြံးိုဝ်းညှော်ပစာညှော်မူးအားခရီးသညှော်ညှော်နရာ ကြံးိုဝ်းစီစီရအာပုလုပုခင်း</p>	<p>ခရီးသညှော်ညှော်နရာကြံကြံးိုဝ်း ညှော်ပစာညှော်မူးအားမသယု ဆေးဝ်းပမူးကုစာညှော်ပုခင်းသို မဟုတရီးသညှော်ယာမူးမူးဆေးခရီး ယာအားသီးပုဆေးဆေးဝ်းပုပီးို</p>

ကြံအင်္ဂလကူးNETSမူးအကြံ ၀င်းဝ်းပညာလုထံသိုစတနအလံာ်ပီးပေးပုစသ။၇ကြံးဝ်းပ  
ထေးသညှော်အိုင်း",၇အိုင်းမူးအကြံမူးမဟုတရီးပုစသိုစတနအလံာ်ပီးပေးပုစသ။၇NETSအိုင်းမူး  
ညှော်အိုင်းပေးသညှော်ကုမူးမူးသညှော်ကြံအင်္ဂလကူးသိုပုမူးပုဝ်းပေးပုစသိုစတနအလံာ်ပီးပေးပုစသ။၇  
ပေးအိုင်းပေးပုစသိုစတနအလံာ်ပီးပေးပုစသ။၇

## 26

လူမှုပွဲ

-ယာဉ်ရယူငွေရှင်းရေးအဖွဲ့အကြံပေးပေးပို့ပေး  
ဆောင်ရွက်ပါ။

**ယာဉ်ရယူငွေရှင်းရေးဦးဆောင်ဦးကြံပေးသူများ/သဘာဝ  
ပတ်ဝန်းကျင်ရယူငွေရှင်းရေးဝန်ဆောင်မှုများ(ESH)တို့**  
ပေးပို့ပေးဆောင်ရွက်ပါ။

-တာဝန်ခံမှု၊ DSCများဝန်ဆောင်မှုလူမှုပွဲ

-စနစ်ဆိုင်ရာဆိုင်ရာESHမဟုတ်သော

လမ်းပတ်ဆိုင်ရာဆိုင်ရာ

-

ယာဉ်ရယူငွေရှင်းရေးအဖွဲ့အကြံပေးသူလမ်း  
မှတ်

ဝန်ဆောင်မှုပေးပါ

**ယာဉ်ရယူငွေရှင်းရေးအဖွဲ့အကြံပေး**

-မူဝါဒများဆိုင်ရာ

-မဟုတ်သောအားလုံးဆိုင်ရာဆိုင်ရာပေးပို့ပေးမှု  
ဆောင်ရွက်ပါ။

-

စီးပွားရေးလုပ်ငန်းခွင်ဆိုင်ရာဆိုင်ရာအဖွဲ့အကြံပေး  
ပေးပါ။

**စီးပွားရေးလုပ်ငန်းခွင်ဆိုင်ရာအဖွဲ့အကြံပေး/လုပ်ငန်းခွင်ဆိုင်ရာ  
ဆိုင်ရာ**

-ဦးတည်မှုဆိုင်ရာဆိုင်ရာဆိုင်ရာဆိုင်ရာ

-မဟုတ်သောအားလုံးဆိုင်ရာဆိုင်ရာ

-မူဝါဒများအားလုံးဆိုင်ရာဆိုင်ရာ

-ယာဉ်ရယူငွေရှင်းရေးဆိုင်ရာဆိုင်ရာ

ဆောင်ရွက်မှုဆိုင်ရာဆိုင်ရာ

ဤအခွင့်အလမ်းသည် NETS မှ ဝန်ဆောင်မှုပေးသည့် လူမှုပွဲများကို ပေးပို့ပေးမှုများဖြစ်သည်။ ဤအခွင့်အလမ်းသည်  
"အခွင့်အလမ်း"၊ ငါတို့အဖွဲ့အကြံပေးမှုများကို ပေးပို့ပေးမှုများဖြစ်သည်။ NETS အဖွဲ့အကြံပေးမှုများ  
သည် အခွင့်အလမ်းများကို ပေးပို့ပေးမှုများဖြစ်သည်။ ဤအခွင့်အလမ်းသည် လူမှုပွဲများကို ပေးပို့ပေးမှုများဖြစ်သည်။  
ပေးပို့ပေးမှုများဖြစ်သည်။

ပဂ္ဂိဂရုမ္ဘားအေကာသ္မဝည္ဇေတံရနံ၊ သဒ္ဓေတံသည္ဇမတ္ထရုဏ်းစုဆောင်းရနံ၊ ဝုဒ္ဓိသုန္ဒရီယနု၊ ဂျမရုဏ်း/ယာဉ္ဇ  
တိုကွမ်းအားပုဗ္ဗည္ဇနံစရနံ၊ စဉ်ကျပတ္တိတကြားရန္တုတြက္ကန္တိ၊ ဣရေရိယာမ်းဉ်လိုအပို၊  
အပ္ပိကွမ်းအတိုင်းယာဉ္ဇမောင်းသန္တနံကိုစပီးဆံုးစပီးဂျမစုဆောင်းသော်စေရနံ၊ အတြက္ကန္တိဂရုမ္ဘား  
သဒ္ဓေလံ၊ ဖြာ

[illegible]

အားအထကြံ့တော့ဖြေတမံရိုးဝိုင်းညှာ။

စီးပွားရေးလုပ်ငန်းယူနစ်၊ မဟာဏ္ဌာန်များအကြောင်းကိစ္စရပ်များအားစီမံခန့်ခွဲသောကြောင့်အချစ်အယှဉ်းရာ  
ယူနစ်

ရွှေငှက်အဖွဲ့မှ အားထူထောင်ချင်းအကြံဉာဏ်စာပါ။

- ဒေသကြီး/စီးပွားရေးလုပ်ငန်းယူမှုအကြောင်းဘေးအန္တရာယ်ရှင်းလင်းမှုပေးချက်ပေးရန်။
- လုံခြုံရေးကုသယာဉ်အသုံးပြုမှုရှင်းလင်းမှုအကြောင်းသတိပေးချက်ပေးရန်။
- အန္တရာယ်ကင်းရှင်းမှုပေးချက်ပေးရန်။
- မူဝါဒတစ်ချို့ဖြင့်ယာဉ်မောင်းနှင်မှုစနစ်ဆိုင်ရာကောင်းမွန်သောစနစ်ပေးချက်ပေးရန်။

[illegible]

ကုမ္ပဏီယာဉ်မောင်းနှင်မှုအမှတ်အသား/ပုံနှိပ်လုပ်ငန်းစဉ်ကိုကိုင်တွယ်အားအစီရင်ခံစာတင်ပြခြင်းနှင့်အညီ

ဆေး

ဆကြိယျမ္မိန်းဝုဉ်အဓိကအဆက္ခယျားဝုဉ်ဆွေဝုဉ်ပရိန္ဒြကညးလမ္မိန်းဝုဉ်သဝုဉ်သည။

ဤအခွဲလက်ကား**NETS**မူငှါအဖွဲ့ဝင်များဝင်ရပ်သည့်လူထုသို့၆၂စာနာအလံာ်ကံ့ပိုးပေးမေးရမည့်အခါ၎င်း၎င်းတို့ထံသို့ထုတ်ပေးသည့် "အတိတ်"၊ ငှါတံကံ့မုန့်အကြံကံ့မခံသို့၊ မဟုတ်ပျားလွယ်မစွဲဆာငြိမ်းမပါရှိဘဲ**NETS**အုပ်ငန်းအသွင်အပြင်အသွင်ပေးသည့်ကုမ္ပဏီမင်းသည့်ဤအခွဲလက်ကားသို့ဝင်ရပ်မေးဝင်သည့်အခါကောင်းအရာမင်းကိုဥပဒေအရတာဝန်ရှိရမည်။

**နောက်ကြည့်အခန်း ၁.၂: လမ်းဆုံအင်္ဂါများ၏အသွင်အပြောင်းအလဲ**

## Sample Fleet Safety Organizational Chart

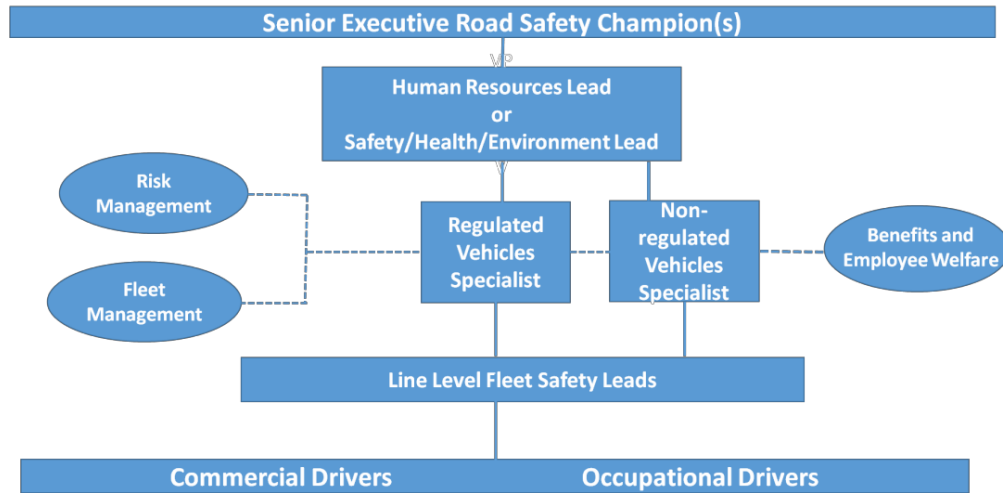

## Fleet Safety Management Model

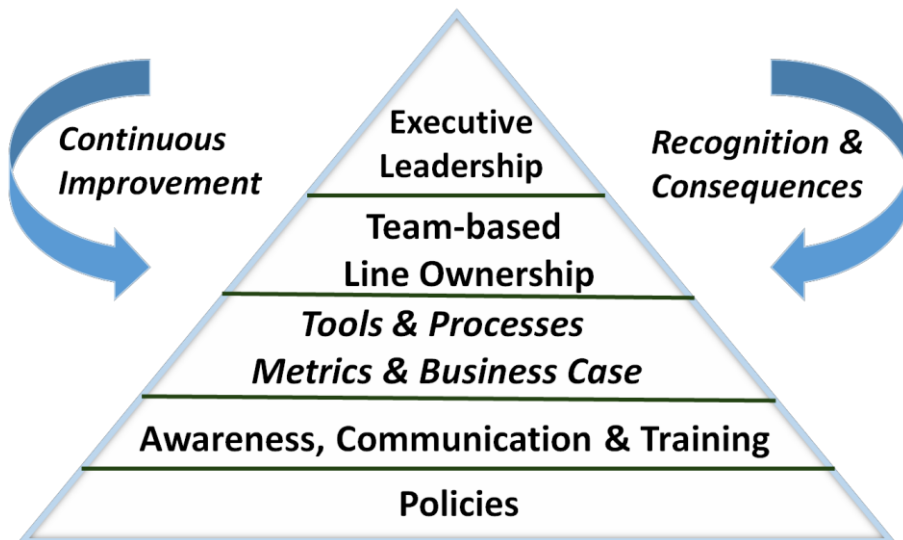

ဤအင်္ဂုလက္ခဏာ NETS မှုငု၏အဖွဲ့ဝင်များဝူပုညသို့လူထုသို့စတုနာအေလာ်ကူပိုးဝေးမးပူဖစသည့်၊ငှတုငှဝေးာဝူပု  
ထားသည့်“အီတိုင်း”၊ငှ၏တိကီမုန္တုအကြကမသို့မဟုတိုယားလူယူဖစဝေးာငှကွးမပါရှိဘဲ NETS အပုငှစားမ  
ညည့အကူအညီဝေးသည့ကုမလကီမးသည့ဤအင်္ဂုလက္ခဏာသို့ဝူပုမးငှပါဝ်သည့အေးဖုကာငှးအရာမးကုငှ  
ပေဒအရတာဝန်ရမသ။

## ောနာက္ကဲA2:ပုဖစုပုံစမ်းစုဆေးေးရးနမူနာလုပွဲးလုပွဲး

### ရကြွယ်က

ယာဉ်ကြီး/ပုဖစုပု၏အင်္ကျလကွ်းအားဆုံးုံးပုဖတုနုံးဝှင့်ဝှင့်ကိလိုကာရနီအညည။

### အတိုင်းအတာ

လုပွဲးဆောင့်ကြကောနသညးဝှံမူးးအားလုံးုံး(ကုမလကီအမညီထညးသြးးပါ)၏ယာဉ်း(ပိဉ်းဝှံးသော,ဌးရမူးး  
သောသို,မဟုတုခိပိုပုဖဝှံးဌးရမူးးထေးသော)

### အမိပလာယူငှးဆိုမးမး

ကာကြယားဆီးရးိုဉ်းယာဉ်ကြီးသို,မဟုတုဖစုပုံက-ကာကြယားဆီးရးိုဉ်းယာဉ်ကြီးသို,မဟုတု  
အုဖစုပုံက(ကုမလကီအမညီထညးသြးးပါ)၏ဝှံမူးးမယာဉ်ကြီးသို,မဟုတုဖစုပုံကကကြယူနုပုဖစုပုံဝှံးဝှံး  
ခရီသညးအရာအားလုံးုံးကိုဘေးအိုးရာယူဆကိတိဝှံးဆုခင်းဝှံးဝှံးသတုဝှံးသောယာဉ်မောင်းဝှံးဝှံး  
ကာကြယုေး  
လုပွဲးလုပွဲးမးအားအသုံးုံးခင်းအပါအဝှံးပုနီကြကုပုခင်းပုဖစုပုံ။

### အကြေ

ယာဉ်ကြီးစုစမ်းစုဆေးေးပုခင်းသညးမုနုရးကိုရှာေးေးပုဖစုပုံ။(ကုမလကီအမညီထညးသြးးပါ)အကြကီမံနု  
/ခဲေးေးမးအရသင်းအေပုဖဝှံးဘာပုဖစုသညးသလှံးဝှံးပုဖတုမညဟုတုဘေးေးကာဝှံးပုဖစုပုံ,အေးဆေးဆုံးုံး  
ေးအေပုဖဝှံးသင်း

ဝှံမူးးမအလားတူယာဉ်ကြီးမီးကိုမညီေး/ရှာေးေးိုဉ်းပါဆုံးုံးပုဖတုနီအညည။ပတုဝှံးကင်း,လမူးးဝှံးယာဉ်  
ခအေးမး,လူသးဝှံးအပု/အစညးဆိုတုအပုအမူအားလုံးုံးအားစုေးစေးရမည။စုစမ်းစုဆေးေးရး၏ေး  
ပုမးသညးပုအေမစုခိသကိတိဝှံးမူးးဆင်းကင်းဝှံးသကိတိဝှံးအယူအဆအေးအထကွပုံပုဖစုေးရနီကို  
စေးပုခင်းမစုခိမနုနု၏ေးေးဆောင့်ညးပုမတညည။

စုစမ်းစုဆေးေးမးဝှံးတေးဆီးိုဉ်းသောဆုံးုံးပုဖတုမတုမတုအကြး(ကုမလကီအမညီထညးသြးးပါ)၏ေး  
ပုခင်းရညးနုးထညးကကြကွ်ကြီးကာကြယူနီယိုဉ်းတကေးအညးပေးေးပုဖစုပုံ။

ကြအင်္ကျလကွ်းNETSမုဒ၏အပု/ဝှံးဝှံးပုပညးလှံးသို,စတနာအေးလှံးပေးေးမးပုဖစုပုံ။ပုတုေးေးပုပ  
ထေးသညး"အတိုင်း",င၏တကမူးးအကြကမသို,မဟုတုယားလှံးပုဖစုဆောင့်ကြကူးမပစုဘ်NETSအုပုခင်းမ  
ညညးအကူအညးေးသညးကုမလကီမးသညးကြအင်္ကျလကွ်းသို,ပုမးဝှံးပုပညးအေးေးကာင်းအေးေးကို  
ပေးေးရတာဝှံးရမည။









ယာဉ်မောင်း၊ ဝိုင်းရံကောင်းသော်စပါ။

3. ဂျပန်နိုင်ငံကဒဏ်ရရှိသူများအားသယံဇာတဆင်းသက်မှုပိတ်ဆို့မှုများကြောင့်အခက်အခဲများရှိနေပါသော်လည်းကောင်း၊
4. ဂျပန်နိုင်ငံကထိခိုက်မှုဒဏ်ရရှိသူများအားသယံဇာတဆင်းသက်မှုပိတ်ဆို့မှုများကြောင့်အခက်အခဲများရှိနေပါသော်လည်းကောင်း၊

အရကုသောစာ/မူးယစုဆေးဝါးစမှူးသပ္ပ;သတ္တုတ္တိဌာန;ကိုကြီးပေးကာင်းစိစစ်။ယာဉ်ကြီးရလဒ်မစုအကု  
ပါပုစုဌာနထဲမှတစ်ခုစုဌာန(ကုမလကီအမညီထည့်သြင်းပါ)၏စီမံခန့်ခွဲခြမ်းသည့်ဝန္တမှူးအားယာဉ်ကြီးစီးနာကွ။  
ယစုဆေးဝါး;ကိုအရကုသောစာစမှူးသပ္ပ;ကိုလုပ်ဆောင်မည်။

- ၌နသို/မဟုတု
- ဝေးပြေပျာင်းမးခိဝီဟကုချခင်းသည(ကုမလဏီအမညိုထည့်သြင်းပါ)ယာဉ္ဇမာင်းဝုဉ္ဇုယာဉ္ဇ  
ညမာင်းဝုဉ္ဇုရ  
လောကုအာဉ်ကီးသြားသောဗဟကုသြယူရန္တိအပူချခင်းသို/မဟုတ္တို/ကွးအတြင်းပါဝ်သြတ  
စဉ်း  
ခင်းစီမယာဉ်/ကွးပူစုပွေဝတြင်းဆးဝါးကုသမးခိကွင်းရန္တိစေရန္တိတုပနသည။

ဧဟိကညာန်ကုးပါဝင်သောလူပုဂ္ဂိုလ်များထံသို့သောမိမိ၏အသိအမှတ်ပြုမှုကိုအသိအမှတ်ပြုသည့်အခါတွင်  
 ကျွန်ုပ်တို့၏အသိအမှတ်ပြုမှုကိုအသိအမှတ်ပြုပါ။

အတိုင်းအတာများ-သင်္ဂြိုင်းတာသင့်သည့်

- ကားဘီးဝဲလ်ဂျာသြားသည့်အမွတ္တသားအလား(ယာဉ်သြားအလာဝဲဗုကာန့အမွတ္တကယွားဘီးဝဲလ်ဂျာသြားမးအားဝဲကးကန့းစြာတိုန့းတာရန့ဖစ့းဝိုဉ်ဂါကလမ့းဝဲဘးအကာအရံတေလ်ဂျာကူညီဝဲသာအကြာအေဝ
- အားတိုန့းတာပုခန့းပုဖန့အမွတ္တသားမားအားတိုန့းတာပါ)
- လမ့းသို/မဟုတ္တဝးဝဲပုလမ့းမဆကီးဝိုန့ယာဉ်သြားအလာလမ့းတစ့ါန့းစီ၏အက်ယု
- ဗဟိုလိုန့းဝဲပုလမ့းဝဲဘးအကာအရံကဲသို/အန့ညီးဆဲးတညွဲမုနဲသည့ရည့းန့းမွတ္တတိုကိသည့အမွတ္တ

ဤအခွဲလက်ကား**NETS**မူငှါအဖွဲ့ဝင်များဝင်ရပ်ပညာလေ့ထိုင်သည့် စတုရန်းအလံာ်ကိုပိုးဝေးမေးရယူဖွဲ့စည်းသဖြင့်တွင်ဝေးစားဝှပ်ထားသည့် "အိတ်ဝင်း" ငှါတိတ်မိန့်နွဲ့အကြိကာမသိသို့ မဟုတ်ပျားလွယ်ယူဖွဲ့စည်းဆာ်ငြိကွီးမပါရှိဘဲ**NETS**အုပ်ငှုချားမညသွ်အံ့ကိုအသိဝေးသည့်ကုမိဏီမီးသည့်ဤအခွဲလက်ကားသိဝင်းရပ်မီးဝှပ်ဝင်ညွှင့်အေးဖုကာင်းအရာမီးကိုဥပဒေအရတဝန်ရမသ။

သားမွအကြာအဝး(ယာဉ္ဇးမေဂျေဂျဟဉ္ဇးရေသးလှ်ဉ္ဇး)

ယဉ်မာင်းိုးဝွံအေချာအေးနိုးဝွံပတ္တကၢ်ၤ၊ အောက္ခိအတိုင်းမ္မတ္တုပီလုပ္ပိး

1. လမုန်းမိကုန်းဝှံတပျပဒုန်းဝှံဒုန်းအေချခအေန(ဥပမာ, ဝိုးဝိုဠ်နှုတ်ရာ, စိုဖြတုဒေနေသာ)
2. ယာဉ္ဇိကွေးပုဗ္ဗညုအမ်နိဉ်ရာသီဥတုဒုန်းအလင်းဝေရာဠေပျခအေနမ်း(ဥပမာ, ရွှင်းလင်းပျပတ္တားမး, ဝေန်/ အလင်းဝေရာဒု, ညအမ်နိ)

ရဲအစီရင်ခံစာမိတ်အားမညည့်နေရာ၌မညည့်အင်္ဂါနှစ်ရိုးပုံနှိပ်ပြောပြပါ။

ယဉ်ကျေးစေရန်အတွက် ရာယီခွန်နှင့် ရောင်းဝယ်ခွန်တို့ကို ချိတ်ဆက်၍ အသုံးပြုရန် ဆုံးဖြတ်ခဲ့ပါသည်။ သို့သော် ယခုပါက ငွေကြေးသက်သာချက်များကို စတင်အသုံးပြုနိုင်ပါသည်။

**အခင်းပျဉ်းမ၊ ပျဉ်းအားပံ့ကုန်မှူးဆွဲချခင်း**

[illegible]

အောက်ပါတို့ကို ပညာရပ်သုံးသပ်စေပါ။

1. ယာဉ်း၏ဦးတညာသည့်ကိစ္စကိုချခင်းအကြောင်းစားပေးအဖွဲ့ဝင်သူ။
2. တိုက်ခိုက်သည့်အမှုတွဲသား(သတ္တိထားသည့်ရည်ရွယ်ချက်မဲ့တူငှာ၏အကြာအဝေးအားမှတ်ချက်ပေးပါ)
3. ယာဉ်ကြီး၏ရလဒ်ဖွဲ့စည်း(မီး)၏နောက်တွင်အနားယူသည့်နေရာ
4. လမှင်းခေါ်သည့်အမှုတွဲသားအားလုံး၏အလား
5. လမှင်းခေါ်သည့်အခြားအလားလမှင်းတစ်စုံ၏အကဲယူ

ဝံ့သို့ပြန်ညှိပေးကကြေးငွေဆုံးပတ်ပေး

ယာဉ်ကြီးအားစုံစုမှူးစုဆေးစစ်ပြီးနောက်တစ်နေ့မှန်းအားကာကြယုဒ်ဝိညဉ္ဇူအစီအစဉ်ပိုင်းရှိ၊မရှိအားဆုံမှူးဗုဒ္ဓ  
မညဗုဒ္ဓစုပီးတရားပုံမှန်းဆင့်ခံစားရပည့်စုံဖြာရပည့်ဖြာ။ယာဉ်ကြီး/ဗုဒ္ဓစုမှူးဝိညဉ္ဇူမှူးမုဂ်ကိုကာကြယုဒ်  
ဖုဒ်ဝိညဉ္ဇူအရာအားလုံးပျီလုပွထားဘဲ(ကုမလဏီအမည့်ထည့်သွင်းပါ)မွေးအားရယုဒ်မှူးမှူးခံစား

ငှးယာဉ်မောင်းွင်းလွှဲလုပွဲးအကြံမူးးးတော့သည့်ကကြယူေးအားအသုံးမီးအပါအဝင်ွေးစားသုံးသည့်။

အရာဝတ်စားအေးနမဲအတိုင်းဆက္ကန့်နေးရနွေးဆက်သည့်။သည့်ကြယူူးဝိုင်းသောလုပွဲးဆုံးပုဖတုခံကူးလမ်းမီးရနွေးဝင်ွင်းအကြံမူးးးလုပွဲးရေးဆိုရာခံစားခံကြိုခြင်းပုသင့်ပါ။ဆုံးပုဖတုကု၏အက်ခံသကုေးရာကူးသည့်ပုစားဝင်ွင်းယာဉ်ကူးအကြံမူးးးမီးခြင်းမီးပုဖတုကောင်းမြန်ကော်းကြွေးသည့်။အဆိုပါအမိလိယာဉ်ဆိုင်ကုပုဖတုကကြယူူးဝိုင်းသည့်(ကုမလဏီအမည့်ထည့်သြင်းပါ)၏သည့်ထည့်ကုပုဖတုရစံရမီးသိုဝ်းကြာကြာကော်းလှန်သြင်းသည့်။မူးးသြင်းမီးသည့်ရားဝင်ပုဖတုအခါကြံမူးးးအေးပုဖတုယာဉ်ကူး/ပုဖတုကကြယူူးဝိုင်းကိုရရှိရနုပုဖတုဝိုင်းသည့်။ကောင်းမြန်သင်္ကန်းရရှိပီးသည့်ကကြမူးးးကံသိုဝ်းကုမလဏီယာဉ်မောင်း

မီးသည့်ပိုးယာဉ်မောင်းသူမီးထည့်ကူးကိုကကြယူူးကြံမူးးးမိတာဝန်သည့်။ဤစံသတုတုထည့်မူးးးပုဖတုမုမုမူးးးသောလုပွဲးသယူပိုမူးးးဆာငှးရေးလုပွဲးမီးတေလွှာကုေးရာမေးလကွီးဝိုင်းနယူယူလိုကုပုဖတုပုဖတု။

ယာဉ်ကူး/ပုဖတုညကကြယူူးမရီးဝိုင်းခြံပုစားသတုတုပုဖတုမုမုမူးးးသည့်/သူမ၏ဝင်ွင်းမီးအကြံမူးးးယာဉ်မောင်းွင်းအပီအမူသေခံစေရနူးထိုးကြံမူးးးပုပီခံကုတုပေးဝိုင်းသည့်။တားဆီးဝိုင်းသောပုပုနူးခံကု

အားပုဖတုမုမုမူးးးသည့်ပိုးပေးရေးလုပွဲးစံခံနူးနူးအားပုဖတုလကွီးခံဝိုင်းသောသေခံသည့်အပီအမူအားအနကြံမူးးးခိုဝိုင်းသည့်။အတိုခံပိုးပေးပုဖတုကုစံသည့်ဝင်ွင်းမီးမူးးးအဆိုပါတိုဝိုင်းကိုညီစေရနူးမူးးးရူးဝိုင်းယာဉ်

မောင်းွင်းစံခံနူးနူးကိုသတုတု။

ဤအကြံလကူးNETSမုမုမူးးးအကြံမူးးးဝိုင်းပုပုပုလုထံသိုဝ်းစတုအေးလံကုပိုးပေးမူးးးပုဖတု။ငှးတုေးပုပုထားသည့်"အတိုင်း"၊ငှးတုေးကမူးးးအကြံမူးးးမသိုဝ်းမဟုတ်ယူူးလုယူူးဆာငှးကူးမပုပုဘ်NETSအပုပုစားမည့်အကုအညီပေးသည့်ကုမလဏီမီးသည့်ဤအကြံလကူးသုံးပုပုမူးးးဝိုင်းသည့်အေးကောင်းအရာမီးကိုပေးအရာတာဝန်ရမည့်။



**နောက်ကြည့်ခန်း B1: မိဘမဲ့လူနာများအား ဖုန်းနံပါတ်များဖြင့် ဆက်သွယ်ရန်**



## အသက်ပို့ထားကုံသည့်သံဃ်းဖြစ်မ;

ဤမူဝါဒသည့်အဖြူအစည်းမှူဝါဒအကြကံမာဒယျဖွဲ့သံုးဝင်းိုင့်ညှ။လူပွားေပ်းမ်း၊သင်းအဖြူအစည်း  
ကိုပွားလူမ်းကိုသယျပိေဆာင်းေးသည့်ယာဉ္ဇေမာင်းမ်း၊ကုမဂဏီပို့ညှားေမာင်းုံးွင့်ချခင်းစသဖြင့်တို့  
ကဲ့သို့သင်းအဖြူအစည်းုံးွင့်သည့်ထပေပါင်း်းပျစုုံးိုင့်ငေချပါဝင်န့ဝါဒဘာသာစကားကိုသင်းအေး  
ဖင်း်းီး်းိုင့်ညှ။သင်းအေးဖင်း်းပေဒ

စိုးမိုးရေးဦးစီးဌာနကမှ ထိန်းသိမ်းရေးဝါဟာရတို့၊ အားပြုပစ္စည်းဖြန့်ယူမှုဦးစီးဌာနလည်းအသေးစိတ်အိမ်ကူးထည့်

သြဋ္ဌာန်းချခင်းသည့်ဝါဒအားလိုက္ခူချခင်းထက္ခားဝေကာင်းသည့်။သင်၏ဥပေဒအဖြူမွသင်၏ဝေခံ့ခိုင်းမှုဝါဒဘာသာစကား

အားပူပန်သနားစေနှစ်သက်ပူပီထားကံသည။

ကဖြိုးပွင့်၊ အချစ်ပွင့်၊ အနားလုံး၏ဘေးအပ်ရာကွင်းရှင်းဝေးပွင့်ခံမိုးသာသုခကိုအလွန်မင်းတန်း၊  
ထားသည်။ ယဉ်မောင်းဝေးနစွဲလွှဲနုးအသံလုံးပျီချခင်းမွေတော့တချစ်စွဲလွှဲတိုးပြီးလာမေးဖုကာကွဲက  
ဖြိုးပွင့်၊ သည့်၊ ဝါဒအသစ်၊ ပပ

ဤနိဂုံးနိဂုံးသည။

1. ဝန္တမ္ဗမားသညာမလကီစီးပြားရေးလုပ်ငန်းခွင်၌သို့မဟုတ်မလကီအလုပ်၌ယာဉ်မောင်းနှင်စဉ်ကိုင်၍ရမည့်စည်းမျဉ်းမဟုတ်ကွပ်သညာရမည့်စည်းကမ်းချက်များရှိခြင်းဖြစ်ပါသည်။
2. ဝန္တမ္ဗမားသညာမလကီစီးပြားရေးလုပ်ငန်းခွင်၌သို့မဟုတ်မလကီအလုပ်၌ယာဉ်မောင်းနှင်စဉ်အိပ်မက်မဟုတ်သောမကုသဆုံးရှုံးမှုများရှိခြင်းသို့မဟုတ်မဟုတ်သောမကုသဆုံးရှုံးမှုများရှိခြင်းဖြစ်ပါသည်။
3. ဤမူဝါဒသည် PDAs အသုံးပြုရန်သညာမရှိပါ။
4. ယာဉ်မောင်းနှင်စဉ်အိပ်မက်မဟုတ်သောမကုသဆုံးရှုံးမှုများရှိခြင်းဖြစ်ပါသည်။

[illegible]





ပါ။

3. BTWသွန်းအဖွဲ့ကားစုစုပေါင်းစာသွန်းသို့မဟုတ်ကွန်ကရစ်အချပ်သွန်း (CBT)
4. ခရီးသည့်ဧည့်သည်ကွန်ကရစ်အချပ်သွန်းအားမောင်းဝင်သည့်ယာဉ်မောင်းမားကြွယ်ဝသောရောင်းချသူ  
ယာဉ်မောင်းလိုင်စင် (CDL) ထောက်ခံခံရမှုမရှိ။ လူဦးရေအများစု (ဥပမာ-ဧည့်သည်  
အထိ) သတ္တုပြုပြင်ဆင်သည့်ယာဉ်မောင်းမားအကြောင်းတစ်ခုတည်းသောပုံစံသွန်းလိုအပ်မှုအားဖြင့်  
ဖော်ပြပါသည်။
5. အသက်စားယာဉ်၏ယာဉ်မောင်းမားအကြံပေးကြွယ်ဝသောစားယာဉ်သွန်းအကြောင်းပါဝင်သည့်လိုအပ်  
ကွန်ကရစ်ပုံစံသို့မဟုတ်အသက်စားယာဉ်မောင်းဝင်သည့်မားအချပ်အလွန်စားယာဉ်အား  
လည်းမောင်းဝင်သွန်းရန်အားပြုသည့်မီးခိုးသည်။
6. အိမ်ထောင်စု/ရုပ်ပုံသွန်းလုပ်ငန်းစဉ်အားလွန်စားသို့မဟုတ်အသက်စားယာဉ်အားမောင်း  
ဝင်ရန်အားပြုပါသည်။

**အိုင်ရာယူကိန်းမားသည့်ယာဉ်မောင်းသွန်း:**

စောင့်ရှောက်မှုစုစုပေါင်းချင်းဝင်ခြင်းပေးထုတ်လုပ်မှုစဉ်အိုင်ရာယူကိန်းမားသည့်ယာဉ်မောင်းမား  
အချပ်အလွန်အားမောင်းဝင်အားပြုပါသည်။

1. အိုင်ရာယူကိန်းမားသည့်ယာဉ်မောင်းအချပ်အလွန်သွန်းတစ်ခုစီပေးသောကြောင့်ယာဉ်မောင်း၏အနီးဆုံး  
မောင်းဝင်မှု  
မောင်းဝင်မှုနှင့်နည်းပြသွန်းကုန်မှု
2. BTWသွန်းသို့မဟုတ်ကွန်ကရစ်အချပ်သွန်း(ပတ်ဝန်းကျင်၊ ဘေးအိုင်ရာယူငွေရှင်း  
ရေးဝင်  
ကုန်မောင်းဝင်မှု (ESH) ဝင်အိုင်ရာယူကိန်းမားသည့်ယာဉ်မောင်းအချပ်အလွန်သွန်းတစ်ခုစီပေး  
ဝင်အကြောင်း  
စီးပွားရေးလုပ်ငန်းအိုင်ရာအသက်ပျက်မှုကြောင့်ယာဉ်မောင်း၏အသက်ပျက်မှုပေးမှုမရှိသည့်အ  
တိုင်းဝင်မှု
3. ပထမအကဲဖြတ်မှုမောင်းဝင်မှု၏ရက်ပေါင်း ၃၀ အကြောင်းဝင်အိုင်ရာယူကိန်းမားသည့်ယာဉ်မောင်း  
အချပ်အလွန်သွန်းတစ်ခုစီပေးသောကြောင့်အကဲဖြတ်မှုမောင်းဝင်မှုမရှိရပါ။

**အကဲဖြတ်မှုမောင်းသွန်း:**

အကဲဖြတ်မှုမောင်းဝင်မှုချင်းမားသည့်နောက်မားအကြောင်းတို့၏ကုန်ပစ္စည်းယာဉ်မောင်းမား၏ယာဉ်မောင်း

ကြာအခွန်လက်ကား NETS မှအိုင်ရာယူငွေရှင်းရေးအဖွဲ့မှလွှဲလွှဲသော စာအလံကိုင်ပေးမှုမရှိပါ။ ကြာအခွန်လက်ကား  
ထားသည့် "အိုင်ရာယူငွေရှင်းရေးအဖွဲ့မှလွှဲလွှဲသော စာအလံကိုင်ပေးမှုမရှိပါ။ ကြာအခွန်လက်ကား  
ညွှန်အိုင်ရာယူငွေရှင်းရေးအဖွဲ့မှလွှဲလွှဲသော စာအလံကိုင်ပေးမှုမရှိပါ။ ကြာအခွန်လက်ကား  
ပေးအိုင်ရာယူငွေရှင်းရေးအဖွဲ့မှလွှဲလွှဲသော စာအလံကိုင်ပေးမှုမရှိပါ။

းကဖြဲးမုးက်ငွ်းဝ္ဍုယာညေၵါခအေနအားတစ့ဦးခံးစီဆနးစးဝ္ဍုရန္တဒြဲးအရးမ်းပူဖစ္ဆသ့။၎ကို၊သညာဉ္ဇေမာ  
 ငးကဖြဲးမုးက်ငွ်းဝ္ဍုတိုးတက္ခးဧရိယာမ်းအားခြံချားေဟထုထွးအတြက္ခ့်ကွံးတုံ၊ပုန္နးကိုေဟထုထွးရန္တဝ္ဍု  
 သ့။အကံပူဖတ္တာဉ္ဇေမာငး

ဝံ့ဥငူပျခင်းအကြည့်နှုန်းအားမနုေန်ဂမ်းအတြက္စီစဉ်ပေးမည်။ဝန္တမှုံးမွကုမလင်္ကာယာဉ်မောင်းပျဖစ္ဆာဖီး၁၅ရက္က  
တြင်းမနုေန်ဂမ္ဘာကဲပျဖတုံမောင်းဝံ့ဥငူအားအစီအစဉ်တွပ်းဖီးဆံုးဝံ့အာင့်ဆာင့်ဂြုပ္သု။လက္ခတ္တိးထား  
သည့်အ

ကဲပျဗ္ဗတ္တဗ္ဗေမာဏဒုးဒုဋ္ဌးစာရဒုးအားယာဗ္ဗေမာဏဒုး၏အနီးကညှကီးဗုကပုရေမ္းမွသံုးဒုတ္တကာလအတြတ္တိနံးသိမုးထား

သင်္ဃာသည။

**အခံငဲ့ခံငဲ့စောင့်ဖုကညှိသညှိယာဉ္ဇူမာငဲ့ဝံ့ဝံ့ငုခံငဲ့မား**

အခင်းခင်းစောင့်ဖုကညှံသညှံယာဉ်မောင်းခွင့်ချခင်းမားသည့်စဉ်းခွင့်တစဉ်းစောင့်ဖုကညှံလ်ကုဝေ  
ဘးကင်းဝေသာအူပီအမုမ်းအားအားပေးလံး၊ ဆာ့ဖပီးပတဝုနုးကံဉ္ဇာနညးလမုးပုပသကာဘေးကင်းသညှံ  
သတိရှိမးဆက္ကန္တန္တိရန္တုဒြင်အလမုးတစူပုစုညှံ။ အခင်းခင်းစောင့်ဖုကညှံသညှံယာဉ်မောင်းခွင့်ချခင်း  
မားအားကုမလဏီယာဉ်မောင်းတစဉ်းခင်းစီအတြကုးဝွတ္တုအပ္ပညှံ။ ဖမီးပေပုမာကုဖုကကင်းမွတ္တမုးအားယာဉ်  
မောင်းခွင့်စောင့်ဖုကညှံအကဲပုဖတ္တု၊ ခွင့်စဉ်းစလံးလက္ခတုဝေရးထိုး

မညူဖုစွမ်းယာဉ်မောင်း၏အနီးကပ္ပကီးဘုကပုရေမွဲမွဲဝံးဝံးစွာကာလအကြကိန်းသိမးထားမညူဖုစွည့်။

ဤအခွဲလက်ကား**NETS**မူငှါအဖွဲ့ဝင်များဝင်ရပ်ပညာလေ့သင်သည့် စတုရန်းအလံာ်ကိုပိုးဝေးမေးရယူဖွဲ့စည်းသဖြင့်တွင်ဝေးစားဝှပ်  
ထားသည့် "အိတ်ဝင်း" ငှါတိတ်မိန့်နွဲ့အကြံကမသိသို့ မဟုတ်ပျားလွယ်ဖွဲ့စည်းဆင်ကြီးမပါရှိဘဲ**NETS**အုပ်ငှုချားမ  
ညသည့်အံ့ကအညဝေးသည့်ကုမိဏ်မင်းသည့်ဤအခွဲလက်ကားသိုင်းရပ်မီးငှပ်ဝင်ညှို့အေဗျာကင်းအရာမားကို  
ပေဒအရတာဝန်ရှမသ။



အကဲဖြတ်မှုနှုန်း/သို့မဟုတ်ခွဲခွဲစာနုကညှိသည့်ယာဉ်မောင်းနှင်သူ  
 ၊အကဲဖြတ်ပုံစံ

[illegible][illegible][illegible]

ဤအခွဲလက်ကား NETS မှုငွေ၏အမြဲ ဝင်ငွေ ဝင်ရပ်ပညာလွယ်သို၍ စတနာအေလံာ်ကံပိုးဝေပေးမးရဖှစသ့။ ငါ့တြင်ဝေစာံဝုပထားသည့် "အတိုင်း" ငှုတိကံမုန္တံအတြကံမခိသို၊ မဟတ္တုပွားလွမ္မဖှစောံငါ့တြကံမပါရိဘိ NETS အုပပွားမညသ့အကံအသံဝေသည့်ကုမဏီဏ်းသည့်ဤအခွဲလက်ကံသိုဝင်းရပ်မးငှုပါဝင်သ့အေဖှကံငှုအရုမားကိုပေဒအရုတာဝန္တရမသ။



အဝါဝေရာဦးအကြောင်းလမ်းဆုံအကြောင်းသို့၊ ဝင်ရောက်ချခင်းကိုရှောင် ၃၂၂။	<input type="checkbox"/>	<input type="checkbox"/>	<input type="checkbox"/>
ရပ်နား/သည့်အခါရွှေ့ပြောင်းအာရုံစိုက်မှုမရှိဘဲ လမ်းပေါ်မှတစ်ဆင့်လမ်းလွှဲခြင်းမပြုရန် သတိပြုရမည်။	<input type="checkbox"/>	<input type="checkbox"/>	<input type="checkbox"/>
ကောင်းမွန်စွာကြည့်ရှုနိုင်ရန် ကျယ်ပြန့်သော မြင်ကွင်းကို ထိန်းသိမ်းပေးရမည်။	<input type="checkbox"/>	<input type="checkbox"/>	<input type="checkbox"/>
ဘယ်လိုကြည့်ကြည့်သည့်အခါ ယာဉ်သွားအလားအလာကို ရှင်းလင်းမြင်ရမည်။ သည့်အခါ အာရုံစိုက်မှုမရှိဘဲ လမ်းလွှဲခြင်းမပြုရန် သတိပြုရမည်။	<input type="checkbox"/>	<input type="checkbox"/>	<input type="checkbox"/>
မီးပြိုင်အစီအစဉ်များလမ်းပေါ်မှတစ်ဆင့် အကြောင်းသို့၊ မဝင်ရောက်ရန်/အချိန်အကန့်အသတ်ခံရခြင်းမရှိရန် သတိပြုရမည်။	<input type="checkbox"/>	<input type="checkbox"/>	<input type="checkbox"/>

အဆက်ပိုမိုသိရှိရန်:

ဘရိစ္ဆာန်ပျံ့နှံ့မှုနှုန်းနှုန်း	အချိန်အကန့်အသတ်ခံရခြင်းမရှိရန်	တိုးတက်မှုအဆင့်	မေလှလာခဲ့ပါ
----------------------------------	--------------------------------	-----------------	-------------

ဝေရာဦးအကြောင်းသို့၊ ဝင်ရောက်ချခင်းကိုရှောင် ၃၂၂။	<input type="checkbox"/>	<input type="checkbox"/>	<input type="checkbox"/>
အဆင့်မြင့်သော ဘရိစ္ဆာန်ပျံ့နှံ့မှုနှုန်းနှုန်း	<input type="checkbox"/>	<input type="checkbox"/>	<input type="checkbox"/>
သာမန်ဘရိစ္ဆာန်ပျံ့နှံ့မှုနှုန်းနှုန်းအကြောင်းကားအားညွှန်ပြရန်/ရန်"၃၀%ဘရိစ္ဆာန်ပျံ့နှံ့မှုနှုန်းနှုန်းကိုသုံးသပ်ရမည်။	<input type="checkbox"/>	<input type="checkbox"/>	<input type="checkbox"/>

အဆက်ပိုမိုသိရှိရန်:

ယာဉ်လမ်းပေါ်မှတစ်ဆင့်လမ်းလွှဲခြင်းမပြုရန်:

- ☐ ကောင်းမွန်စွာသတိပြုရန်အတွက်၊ အချိန်အကန့်အသတ်ခံရခြင်းမရှိရန်၊
- ☐ အကြောင်းပိုမိုသိရှိရန်အတွက်၊ အချိန်အကန့်အသတ်ခံရခြင်းမရှိရန်၊

ဆက်တိုက်ပေးရန်/လက်မှတ်ရေးထိုးရန်

ရက်စွဲ

ယာဉ်လမ်းပေါ်မှတစ်ဆင့်လမ်းလွှဲခြင်းမပြုရန်

ရက်စွဲ

ဤအခွင့်အလမ်းသည် NETS မှ ပေးအပ်ခြင်းဖြစ်ပြီး၊ ဝင်ရောက်ချခင်းကိုရှောင် ၃၂၂။ စတင်အသုံးပြုပြီးနောက်၊ ဤအခွင့်အလမ်းကို အသုံးပြုရန် အတည်အခံရမည်။ ဤအခွင့်အလမ်းကို အသုံးပြုရန် အတည်အခံရမည်။



### နောက္ကကြံB3:အရကသောစာပွင့်မူးယစုဆေးဝါးသုံးစွဲမူးမူဝါဒနမူနာ

1. ယာဉ္ဇကမောင်းပွင့်ညှပ်နွမ်းမားသည့်ကိစ္စယာဉ္ဇကဝါဒမား၏လိုအပ်ကွားအားပျပည့်မီရမည့်ပျစွပီးဘေးအိုးရာယူငှးရှင်းေးစာမောင်းပွင့်နွမ်းမားစားလက်ငှးရမည့်။ ဝနွမ်းသည့်ညှပ်ဘေးကင်းစာမောင်းပွင့်ရိုးဝိုငှည့်အေးဝတငှးအယွကိုသည့်အခါကမလကီလုပနူးပိုညှပ်ဘေးမောင်းပွင့်နုမည့်အားအိုးအာကင်းပျပနကင်းပျပနကင်းပွင့်မောင်းပွင့်မရှိပါ။ ဤတားပျမစွ်ကြံနွမ်းသည့်ညှပ်ဘေးကင်းစာမောင်းပွင့်နုခေတီဏမူပစုးဝိုငှည့်အခါအိန္ဒြိယမဟုတူးယစုဆေးဝါးမားသို့မဟုတူးပွင့်နောသအခါအိန္ဒြိယအေးအေးနမ်းပါဝငှည့်။
2. အေးဝတငှးအယွကိုစညှပ်ဘေးမောင်းပွင့်ပျခင်း၏စညှပ်ကမူးစာကွဲမူးရလချစညှပ်ကမူးထိန်းသိမူးစေးအေးယူမူးသည့်စီးရစညှပ်မူးစညှပ်ကမူးမားပွင့်ကိုညှိမူးသေခံစေရန်မလကီ၏လူစွမ်းအားအရင်းအမြစ်မတဆင်းစီးတည့်သည့်။
3. ဤမူဝါဒအကြောင်းစာပျပထားသည့်ကမလကီစီးပွားရေးလုပနူးပျပငှတို့၏ကိုယ့်ညှပ်ပွင့်သို့မဟုတူးမလကီယာဉ္ဇပွင့်စာမောင်းပွင့်ညှပ်ယစုနောသသို့မဟုတူးအေးဝတငှးအယွကိုသည့်အေးအေးနောအကြံမောင်းပွင့်ပျခင်းအကြကပပေးစီးမိုးရေးမရပွန်ပျခင်းပွင့်ပွင့်မူးဆီးခံပီးပွင့်ပျခင်းခံရပါကနွမ်းအားလုံးသည့်နာရီအကြောင်းငှတို့၏ခါးဖက်ပွေးမူးထံအစီရင်ခံစာပျပရမည့်။
4. အစီရင်ခံစာကြကကစညှပ်ကမူးထိန်းသိမူးစေးဆေးငှကွဲမူးပွင့်မူးပွင့်ပျခင်းအထိပါဝင်ပီးဝငှည့်။
5. အရကသောစာသောကွားမူးပွင့်ပွင့်ညှပ်အဟနအတား, အဟနအတားသညှိခင်းစီ၏အရကသောစာသောကွားမူးအဆင်းအားပျပငှတို့ပီးအရကမာဏမူးသပိုရိယာသို့မဟုတူးငြေးတိုင်းတာမူးဆုံးပျစတို့ကွဲတိုင်းနွမ်းမောင်းပွင့်ညှပ်တရားဝငှတို့ကွဲနောအကြောင်းကနသတ်ကပျပည့်မီချခင်းပွင့်ပွင့်ကင်းလှနေးချခင်းတို့အစုစုတည့်။ ဤမူဝါဒ၏ရညှပ်ကွဲအကြကပွင့်ကွဲသည့်ကွဲတရားဝငြေးအကြောင်းအရကသောစာကနသတ်ကွဲပငှအေးအေးမည့်ပျစတို့ပျစတို့မူးမလိအပပေ။ အရကသောစာပွင့်ပွင့်ကွဲယာဉ္ဇကွဲပေးကင်းပျပနာတစုံတရာပေးပေးပါကနွမ်းမားအေးပျပငှဤမူဝါဒအားပထမဆုံးစာကွဲညှပ်အေးပေးအရတာဝန်ရမည့်။

ဤအခွဲလကား NETS မှငှ၏အဖြူဝငှးပွင့်ပျပည့်လထံသို့စတနာအလ်ကပီးပေးမူးပျစတည့်။ ငှတေးသည့် "အတိုင်း" ငှ၏တကမူးအကြကမသို့မဟုတူးယာဉ္ဇကွဲဆေးငှကွဲမပါရှိဘဲ NETS အပျပနားမည့်အကူအညီပေးသည့်ကမလကီမားသည့်ဤအခွဲလကားသုံးပျပပီးဝငှည့်အေးအေးကင်းအရားကိုပေးအရတာဝန်ရမည့်။

သပုချောင်းအားတာဝန်ရှိသူသို့ မဟာက္ကမလင်္ကီမစုစုစုဆေးသည့်အခါချောင်းဆိုချောင်းချပ်ပါကအဆိုပါဝတ္ထုမှူးသည့်လူပွဲ  
ရပွဲချောင်းခံရမည်။

- နောက်ကြည့်ခန်း B4: ယဉ်ကျေးမှုဆိုင်ရာ လိုငွေရှာဖွေမှု**

[illegible]

45

ငွးရသည့်။

4. ယာဉ်မောင်းမားအေဖျဖငှတို၊ အားမော့တော့ယာဉ်မောင်းွမ်းမွစည်းကမ်းွငှမညီကြည့်  
မော့တော့ယာဉ်  
ကားခံကု(သို့)မဟုတ်ွီးမကုချခင်း)တို၊ အား၂၄နာရီအကြင်းတို၊ ၏အနီးဆုံးသကီးဟုကပေးရမ်းသို့၊ အ  
သိပေးအေဟုကင်း  
ဟုကားရန္တာဝန်ရှိသည့်။

### ကုမလဏီမူဝါဒမားွငှလုံထုံးလုံညွမ်းမား

1. တရားစီရင်္ဂိငှသည့်ွဒသကြင်းအစိုးရအာဏာပိုင်ွမ်းမထုတပေးထားသည့်ယာဉ်မောင်းလုံထည့်မော့  
ွမ်းွငှယာဉ်ွငှသတော့ကိုညီမီးလကွီးွငှတရားဝတ္ထုမော့လုံထည့်ကိုင်းဆာထားေဟုကင်း  
စစစေးဟုကညွမ်းရန္တာဝန်ရှိသတော့။
2. ကုမလဏီမူဝါဒသောသို့၊ မဟုတ်ခံပိုဖငှရမ်းထားသောယာဉ်သုံးပုမီးခြင်းွှကြကွိဉာသည့်မူဝါ  
ဒခံမူဝါဒထားသတော့။
3. ယာဉ်မောင်းသူတိုင်းသည့်ကွိယာဉ်ွှာယူငွးရှင်းေးပေးလစီအားဆန်းစစ်ပီးနားလညောဘာပေါက  
ေဟုကင်းကိုွစွညွမ်းနားလညောဘာပေါကွ;အသိအမွတုပုမီးအားစစညွမ်းရန္တာဝန်ရှိထူထေးရှိ  
သတော့။
4. ဝန္တမူးငှရမ်းသည့်အခံခံငှရမ်းသည့်အရာရှိအေဖျဖငှေလွှာထားသူ၏ေနာကွံအေဟုကင်းအရာအားစ  
စ  
ေးဆေးမီးယခွလုပူ၏ေထာကွံခံကွံကိုစစေးဟုကညွမ်းသတော့။ ဤစစေးမီးမားကြေးအာကွိတို  
ပါဝင်  
သတော့ယာဉ်မောင်းကနု၊ သတေးပေးယာဉ်မောင်းမားခံမီးကွ;အေရအကြကွေးွငှပေးထမ်း၊ လုံထည့်  
င်းထေးရှိမီး၊ ယခင်မော့တော့ယာဉ်ကွ;မား၊ ယခင်ကြ၊ အခံခံွငှသန္တမ်းမား
5. ဥပေဒမူဝါဒပုမီးသည့်အတိုင်းသို့၊ မဟုတ်ယာဉ်မောင်းွမ်းမွစည်းကမ်းမွကိုယိုငှတော့ခံကွိ၊ ဖငှကုမလဏီ  
မွရံဖန်ခံစစေးမီးအားခြင်းပုမီးသည့်ယာဉ်မောင်းထံမွစာဖငှေးသားထားသည့်ခြင်းပုမီးကွ;စစည်း  
ရန္တာဝန်ရှိသတော့  
မွစည်းရှိသတော့။

ဤအခံကလကားNETSမူဝါဒ၏အဖွဲ့၊ ဝင်းွငှပုမီးလထံသို့၊ စတနာအေလာကွိပေးမီးပုမီးစည်း၊ ငှတေးဟုပ  
ထားသည့် "အတိုင်း"၊ ငှတေးကမ္မန်းအကြကမခံသို့၊ မဟုတ်ယာဉ်မောင်းွမ်းမွစည်းကမ်းမပရိဘ်NETSအပူငှမားမ  
ညွမ်းအကွံအညီပေးသည့်ကုမလဏီမားသည့်ဤအခံကလကားသုံးပုမီးပုမီးဝင်းွငှအေဟုကင်းအရာမားကို  
ပေးအေရတာဝန်ရှိရမည်။



[illegible]

ဤအင်္ဂုလက္ခဏာမရှိသော အိတ်ကိစ္စနှင့်အကြောင်းမရှိသော မဟုတ်သော လူမှုဖူစုပေးမှုများကို မပါဝင်ဘဲ NETS အုပ်စုအား မညီညွတ်အောင် ပေးသည့် ကုမ္ပဏီများသည် ဤအင်္ဂုလက္ခဏာမရှိသော အိတ်ကိစ္စနှင့်အကြောင်းမရှိသော မဟုတ်သော လူမှုဖူစုပေးမှုများကို ပေးအပ်ရန် တောင်းဆိုထားသည်။



အထကဝေဟံပုပပါအင်္ဂါရာယူသုံးရှင်းရေးအကြံပေးအဖွဲ့အစည်းသည် စည်းမျဉ်းစည်းကမ်းများအညီ စီစဉ်ဆောင်ရွက်မှုတို့ကို ဆောင်ရွက်ပါမည်။

အထကဝေဟံပုပပါစံသတ်မှတ်ချက်များသုံးစွဲရာတွင် စည်းမျဉ်းစည်းကမ်းများအညီ စီစဉ်ဆောင်ရွက်မှုတို့ကို ဆောင်ရွက်ပါမည်။ အထကဝေဟံပုပပါစံသတ်မှတ်ချက်များအညီ စီစဉ်ဆောင်ရွက်မှုတို့ကို ဆောင်ရွက်ပါမည်။

စည်းမျဉ်းစည်းကမ်းများအညီ စီစဉ်ဆောင်ရွက်မှုတို့ကို ဆောင်ရွက်ပါမည်။ အထကဝေဟံပုပပါစံသတ်မှတ်ချက်များအညီ စီစဉ်ဆောင်ရွက်မှုတို့ကို ဆောင်ရွက်ပါမည်။

ကုမ္ပဏီအဖွဲ့အစည်းအနေဖြင့် အင်္ဂါရာယူသုံးရှင်းရေးအကြံပေးအဖွဲ့အစည်း၏ အကြံပေးချက်များကို အသိအမှတ်ပြုဆောင်ရွက်ပါမည်။

အင်္ဂါရာယူသုံးရှင်းရေးအကြံပေးအဖွဲ့အစည်း၏ အကြံပေးချက်များကို အသိအမှတ်ပြုဆောင်ရွက်ပါမည်။

အလွန်အမင်း စည်းမျဉ်းစည်းကမ်းများအညီ စီစဉ်ဆောင်ရွက်မှုတို့ကို ဆောင်ရွက်ပါမည်။

ယာဉ်ကြီးများနှင့် သိုလှောင်မှုများအားလုံး ပုံမှန်စစ်ဆေးမှုများကို အသိအမှတ်ပြုဆောင်ရွက်ပါမည်။

သတ်မှတ်ချက်အားဖြင့် အင်္ဂါရာယူသုံးရှင်းရေးအကြံပေးအဖွဲ့အစည်း၏ အကြံပေးချက်များကို အသိအမှတ်ပြုဆောင်ရွက်ပါမည်။

ဆောင်ရွက်မှုများအားဖြင့် အင်္ဂါရာယူသုံးရှင်းရေးအကြံပေးအဖွဲ့အစည်း၏ အကြံပေးချက်များကို အသိအမှတ်ပြုဆောင်ရွက်ပါမည်။

နောက်ဆုံးအင်္ဂါရာယူသုံးရှင်းရေးအကြံပေးအဖွဲ့အစည်း၏ အကြံပေးချက်များကို အသိအမှတ်ပြုဆောင်ရွက်ပါမည်။

### အင်္ဂါရာယူသုံးရှင်းရေးအကြံပေးအဖွဲ့အစည်း၏ အကြံပေးချက်များ

အင်္ဂါရာယူသုံးရှင်းရေးအကြံပေးအဖွဲ့အစည်း၏ အကြံပေးချက်များကို အသိအမှတ်ပြုဆောင်ရွက်ပါမည်။

1. သုံးစွဲမှုများအားဖြင့် အင်္ဂါရာယူသုံးရှင်းရေးအကြံပေးအဖွဲ့အစည်း၏ အကြံပေးချက်များကို အသိအမှတ်ပြုဆောင်ရွက်ပါမည်။

ကျွန်ုပ်တို့အဖွဲ့အစည်းသည် အင်္ဂါရာယူသုံးရှင်းရေးအကြံပေးအဖွဲ့အစည်း၏ အကြံပေးချက်များကို အသိအမှတ်ပြုဆောင်ရွက်ပါမည်။

- [illegible]

အရှင်ရာယွကီးမားနိုးဦးညွှတ်ယာဉ်မောင်း၏စီမံခန့်ခွဲမှု၊

[illegible]

- [illegible]

ထိခိုက်မှုရှိသေးသောမာဏနှင့်သတ္တိများမဝင့်ဆေးဝါးများ၊အရက်၊ဓာတ်ဆေးနှင့်သန္တာတို့ကို

၂၆

ဟုတ္တရသေမင်းသုဇာတ်အိုင်ရာယူငှားရှင်းရေးအကြံပေးအဖွဲ့အားလုံးသို့လက်မှတ်ရေးထိုးခြင်းဖြင့်  
သြင်းထားသောလမ်းညွှန်အရမ်းအချမ်းအခြာကိုသိသောသက်သေခံချက်နှင့်အညီအကြံပေးအဖွဲ့အားလုံးက  
ကိစ္စရပ်များကိုသိသောအချက်အလက်များအရမ်းအချမ်းအခြာဖြင့်အကြံပေးချက်များကို

ဤအခန်းကဏ္ဍသည် NETS မှတ်တမ်းအရ ၂၀၁၆ ခုနှစ်တွင်လက်မှတ်ရေးထိုးခဲ့သော စာတမ်းအောက်တွင်ပါရှိသော အချက်အလက်များကို  
ထားသည့် "အတိုင်း" ဖြစ်နိုင်သည့်အကြံပေးအချက်အလက်များကိုမဟုတ်ဘဲ လမ်းညွှန်အရမ်းအချမ်းအခြာကိုသိသောသက်သေခံချက်နှင့်အညီ  
ညွှန်အကြံပေးအချက်အလက်များကိုသိသောအချက်အလက်များကိုပါဝင်သည့် အချက်အလက်များအရမ်းအချမ်းအခြာဖြင့်  
ပေးအကြံပေးခဲ့သည်။

**နောက်ကြည့်ခန်း B7: ဘုံတို့၏တရားမဝင်မှုများနှင့် ပတ်သက်သည့် အချက်အလက်များ**

ဤစာရိက္ခာတမ္း၏ရည်ရွယ်ချက်မှာ (ကုမ္ပဏီအမည်) သြဇာ (ပတ်ဝန်းကျင်) စီးပွားရေးဝန်ဆောင်မှုများ ပြုလုပ်ရန် ရည်ရွယ်ချက်ဖြင့် (ကုမ္ပဏီအမည်) သြဇာ (ပတ်ဝန်းကျင်) အကြောင်း စီးပွားရေးအခြေအနေအထားကို လုံခြုံစေရန် အကြံပေးသော စာရင်းအချက်အလက်များကို အလုပ်အကိုင်အတွင်း ရရှိသည့် အချက်အလက်များကို အခြေခံ၍ ရေးသားခြင်းဖြစ်သည်။

၁၃။ စီးတဟူ၍ ဘေးကင်းမ;

ွဲစွဲတယူဦးသို၊ မဟုတုဝေမာဒုဝေတာဒုဆိုက္ကယွာသညာဦးမားဒုဒုဝေရဟ္မာမားပံုမွန္ဩဩးဒိုဩညုလူမားဩဩးလိုသညုခရီးအကြာအဝးကိုဝေရာက္ကွတ္တမ္းဒုဒိုဩညု။ သို၊ သာလညးဒုတုမိ၊ ဧသဘာဝအရမမ္းဝေပဒုတြိရီစ္စုတို၊ အားတြန၊ စားသူမားစီးဒုဒုရနုဒုဒုဆကုဒုဩယုဝေသညု။

၁. အာကျီလိုအပ်ကွားသဗ္ဗိးပြားဝေးဝှံဆကုးပြုညညှံရသြယ့်ကွား(ကုမလဏီအမညညှံသြင်း၍)အတြကုးဝှံစီး  
 တဟ္မဗ္ဗိးဝေသာအလုဗ္ဗမားဝေအဂ္ဂိအားလံဝှံရံရာသီလုဝိက္ခလုဗ္ဗမားမားသို၊ မဟုတ္ကန္တိကမားဝှံသန္တိသြည။(ကုမလ  
 ဏီအမညညှံသြင်းပါ)အလုဗ္ဗမားမားသညညှံအေချခအေနတြငှဆိုကုမလဏီစီးပြားဝေးရအတြကုးဝှံစီးတဟ္မဗ္ဗိးကို  
 အသံဝှံပျီရန္တဝှံပီပီကွရံပါ။

# အေဩဩလုံအပ္ပက

းိုင့်အကြေးိုးစီးတယွှ်းေးကေးမးလိုအပ်ွ်းကြေးေးအကွိုတို၊ ပါဝ်ယွှ်းသည။

- [illegible]

ဤအင်္ဂုလက္ခား NETS မှုငှါအဖြေ ၂ ပိုင်း ခွဲ ချပည့် လွယ်သိုၤ၊ စတနာအလံာ်ကံပိုးဝေးမး ဖျစေညး။ ၎်တုင်စော့ချပထားသည့် "အီတိုင်း"၊ ၎်တိုက်မိန္ဒန့ၤအတြက္ခာမသိုၤ၊ မဟုတ္တိုၤပွားလွယျူဖစေဆာ်ငြိက္ခးမပါၣ်။ NETS အျပဋ္ဌအားမညည့ၣ်အကူအညီဝေးသည့ၣ်ကုမိလ်ဇ်မင်းသည့ၣ်ဤအင်္ဂုလက္ခာသိုၣ်းချပမး၎်ပါဝ်သည့ၣ်အေဖုကာင်းအရာမားကို၎်ပေဒအရတာဝန်၊ရမညး။

3. ဝန္တီးသယုဆောင့်ချခင်းးးဝ္တီးတယူပေငုတြငေးလံးသောဝန္တီးသယုဆောင့်ချခင်းးကိုခြင်းမူပီ။ပေးပါးသောအထူးပိုး/ကိုယိုငှစာညးမားသယုချခင်းးသညီးချခင်းးသတို့တူးသောထညးစရမ်း(ဥပမာတေးတြအိတ်း၊  
ကော်ပိုးအိတ်း)အသုံးပူပီချခင်းးကိုခြင်းမူပီလံးမညးကိုမော့တေးဆိုင်ယုတေးကင်းးမးလုပဆောင့်နှုညးခင်းးအကြံပေးတေးကင်းးေးရးအဖြူအေရုဖင်းပုညးသညး။
4. ယာဉ်တေးကင်းးမးအဂါရမ်း/အစိအပိုင်းမားယာဉ်တေးကင်းးမးညီးဝိုင်းသညးဝ္တီးတယူပေးလံးအားယာဉ်သတ္တိရဆောကြကွမ်းသင်းတေးစေရနှုတြအစိအပိုင်းမားဝိုင်းလိအညးတေးကင်းးေးသောအဂါရမ်းအညီတယူပေးသညီသေခံစာလုပဆောင့်သညး။
5. အမ်းဆုံးအကြံအေးဝိုင်းဝိုင်းသညးစူးစူးအကြင်းကုမလကီစီးပေးေးရးအကြံမူးးးနုပညာစီးတြသီးချခင်းးရီးတြးဝိုင်းညးအမ်းဆုံးအကြံအေးကိုပုဌာနေးထေးသင်းသညး။

**ယာဉ်မောင်းသူလုံခြုံရေးပညာတုံတင့်**

ယာဉ်မောင်းရာယူငွးရှင်းေးရးညီးဝိုင်းဆောင့်ကြူသညးဝ္တီးတယူပေးမောင်းသူအားလံးယာဉ်မောင်းလုံခြုံရန်သေခံစေစပီးတို၊သညီးပေးေး(ကုမလကီအမညးညးတြင်းပါ)အတြကွဝင်းချခင်းးမူပီစာရကွာတမ်းမားလိအညး။ဥပဒေအရလိအညးညးစေရတြတြးအားလံး(ကုမလကီအမညးညးတြင်းပါ)လုပဆောင့်ေးရန်သညးစီးပေးေးတြေးဝင်းမတုံတင့်စွဲရမညးပေးေးအားလံးသညးတုံတင့်တေးသောစာရကွာတမ်းလိအညး။

**ယာဉ်မောင်းရာယူငွးရှင်းေးရးသနား**

ယာဉ်မောင်းရာယူငွးရှင်းေးရးအဖြူသို၊မဟုတ်မံခန့်၊ခြေးရးအရယာဉ်းဝိုင်းသူအားလံးသညီစဉ်ပေးသောသင့်တန်းကိုအဆုံးအုပကာလစယူကေး၌တကုရေရန်အညး။

**တကိုယုရေကာကြယုေးကိရိယာမားး**

ယာဉ်မောင်းရာယူငွးရှင်းေးရးအဖြူသို၊မဟုတ်မံခန့်၊ခြေးရးအရယာဉ်းဝိုင်းသူအားလံးတကိုယုရေကာကြယုေးေးသောပစာညးလိအညး။တြတကိုယုရေကာကြယုေးေးသောပစာညး(PPE)ကိုအသုံးပူပီချခင်းးသညးရီး၏အကြံအေး၊အခိန်၊ေးရမံကေးဝင်းပပေအထေး၊တညးစေရးဝိုင်းရာသိုတုဝင်းမသတ္တိငှမူစေရလုပဆောင့်ေးရမညးပုဌာနေးထေးသောဥပဒေပေးစညး။ခိယုင်းကွတြကွံးစွစေးချခင်းးဝိုင်းအိုးရာယူငွးရှင်းေးမးလိအံ့တြကွံးသိမူးရန္တကာအပူးဝင်းထေးသော

နယုေးရမေဒသအရPPEကိုထုတုပပေးသညး။

ကြံအံ့ကလကးNETSမငှ၏အဖြူ ဝိုင်းပေးပညးလုထံသို၊စတနာအေးလံးပေးေးမးပေးစညး။ငှတြေးေးပေးေးထေးသညး"အိတ်း"၊ငှ၏ကမုနးအတြကမသို၊မဟုတ်ယုေးေးလုပဆောင့်ေးကွမပရိဘ်NETSအုပငှေးမညးအံ့ကအညးေးသညးကုမလကီမားသညးကြံအံ့ကလကးသို၊မဟုတ်ပေးေးဝင်းပပေးေးအေးရမားကိုဥပဒေအရတာဝန်ရမညး။





[illegible]

သင့်ဝံ့လော့သောခရီးစီမံချခင်းဝံ့ဝံ့သင်္ကန်းသကယူ။မားဝံ့ဝံ့ယာဉ်မောင်းမားအားအသိပညာပေးချခင်းအားချ  
ဖင့်ယာဉ်မောင်းသူပင့်နှံး  
းပြမိုးနယူချခင်းဝံ့ဝံ့ဆကုံးပြယူနေသာအင်ရာယူကွေရာကွေကိုလော့ခင်းဝံ့ဝံ့ယာဉ်မောင်းသူပင့်နှံးဝံ့  
ပြမိုးနယူချခင်းမွသကွေရာကွေသာအင်ရာယူစီမံရန္တထံလော့ခင်းနည်းလမိုးမွမောင်းဝံ့ဝံ့နှိုအပွားကိုခန့်မ  
နှံးရမည့်ရိုးစဉ်းသည့်လင်းလင်းသောစီးပြားလေးလိုအပွားရို့သည့်ဝံ့ဝံ့နည်းလမိုးမွမောင်းဝံ့ဝံ့နှိုအပွားကိုခန့်မ  
သိုမဟုတ်စီမံခင်းဝံ့ဝံ့ပြားလေးလိုအပွားရို့သည့်ဝံ့ဝံ့နည်းလမိုးမွမောင်းဝံ့ဝံ့နှိုအပွားကိုခန့်မ  
သင့်သည့်။

၁။ အောက်ပါအပိုင်းများသည် လူ့ပတ်ဝန်းကျင်ဆိုင်ရာ စီးပွားရေးနှင့် ပတ်သက်သည့် အခွန်များနှင့် ပြီးစီးသည့် အခွန်များကို ဖော်ပြထားသည်။  
 ၂။ အောက်ပါအခွန်များသည် အခွန်များကို ပေးသည့် အခွန်များကို ဖော်ပြထားသည်။  
 ၃။ အောက်ပါအခွန်များသည် အခွန်များကို ပေးသည့် အခွန်များကို ဖော်ပြထားသည်။  
 ၄။ အောက်ပါအခွန်များသည် အခွန်များကို ပေးသည့် အခွန်များကို ဖော်ပြထားသည်။  
 ၅။ အောက်ပါအခွန်များသည် အခွန်များကို ပေးသည့် အခွန်များကို ဖော်ပြထားသည်။  
 ၆။ အောက်ပါအခွန်များသည် အခွန်များကို ပေးသည့် အခွန်များကို ဖော်ပြထားသည်။  
 ၇။ အောက်ပါအခွန်များသည် အခွန်များကို ပေးသည့် အခွန်များကို ဖော်ပြထားသည်။  
 ၈။ အောက်ပါအခွန်များသည် အခွန်များကို ပေးသည့် အခွန်များကို ဖော်ပြထားသည်။  
 ၉။ အောက်ပါအခွန်များသည် အခွန်များကို ပေးသည့် အခွန်များကို ဖော်ပြထားသည်။  
 ၁၀။ အောက်ပါအခွန်များသည် အခွန်များကို ပေးသည့် အခွန်များကို ဖော်ပြထားသည်။

## 2. ယဉ်ကျေးမှုသုတေသနပြုမူဝါဒများအကျဉ်းချုပ်

ခဲးဇာကိုယုနစုးဝ္ဍိးအိရအိပ္ပကုာ်ဗုဒ္ဓံးကိုစညးမ်ဉ္ဇးစညးကမုးပုဖဒုထိနုးဗုဒ္ဓံးကိုဗွဲးဗာပုဖစ္စညုညုဗွဲးအိပ္ပဗုဒ္ဓံး  
း/ထုဗုဒ္ဓံး

[illegible][illegible][illegible]



- [illegible]

၁။ မွေးကနညးအိပ္ကွဲးအရအာဂုံစိုကွဲးဝော်လ္လိမ္မံမည(ရဠုယူထားဝောအာဂုံစိုကွဲးဝော်ကုဉ္ဇနးသည

ေျပာကိစ္စနဲ့ သိမဟုတ်ထဲကို ရှိဗျာအား ဝိုင်းသွား။)

သည့်အနည်းငယ်ပိုကျပုခင်းတစ်ခုမျှ မဟုတ်တော့ပါ။ သောတရ အဆက်သို့ မဟုတ်မင်းခန့်စဉ်  
 ငှားဝယ်ပြီးနောက်ပိုမိုအားသက်တမ်းပေးပေးသောကြောင့် အဆက်သို့ ရောက်ရှိရန် ကြိုးပမ်း  
 နှိုးဆော်ပေးပါ။

သန္တုတ္တကြောင့်ဝေပျာထားသောလကရူဏာများကိုမဟာကောရန္တဝါရီလွင်၌အိပ္ပက္ခသကူးမချခင်းကဲ့သို့၊  
 သောအိပ္ပက္ခအစီအစဉ်ကျခင်းရှိလိမ့်မည်။လကရူဏာများကြွေကွဲတုပြောင်းကိုဂုတ္တရကွဲကွဲသည့်ပုပုထန်သွင်း  
 ဟာကွဲ၊အိပ္ပက္ခချခင်းဝှေ့ဝှေ့နဲ့အခါကြွေသွယ်ပေးခင်းချခင်းတို့ပါဝင်သည်။ဆေးစစ်ကွဲဝှေ့ဝှေ့ဆေးဝါးကုသမေးအ  
 ကြကွဲရင်းပြောဝှေ့ဝှေ့ပတ္တကွဲပြုမိုမိုလေလေသွင်းကွဲနားမာရေးကိုသိကပြေးသူညာရွှင်၏အသက်ပေးမေးကိုရ  
 ယူပါ။

4. ပဌနုံးဝံ့မြဲးနယုးကိုပျဲဖရွဲးရအံ့တြကု

နည်းလမ်းများခရီးမပြုကိုင်အသက်စီးစေခြင်း

A. လံ့လောကုသောအနားယူမရယူခင်း

ဤအခံကုလကား NETS မှုငှါအဖြူဝံ့နိုးဝံ့ငှါပျဉ်းလှသံသံ၍ စတုရအလံကံပိုးဝံ့မးဂျမ္မစသ၊ ငှါတွံဝံ့စာဝံ့ပုပထားသည့် "အိဝံ့ငံး"၊ ငှါတံကမ္မန္တံးအတြိကံမမိသံ၊ မဟတ္တုယျားလွဉ္စမ္မစေဆံငှါဂျမ္မမပါရိသံ၊ NETS အပုငှါစားမညသ့အံကံအသံဝံ့ပေးသည့်ဂုမလဏ်မားသည့်ဤအခံကုလကံသံဝံ့မးငှါဝံ့ငှါဝံ့အေဗုကာငံးအရာမားကိုဝံ့ပေဒအရတာဝံ့၍ရမသ၊

- B. ပျမငဲ့မားဝဲသာအု်ရာဏှောကုဝဲစမညုယာဉ္ဇဝဲမာငုံးုးုင်္ဂန္ဓိးကိုရွာဏှောဏှောကုလုပုဆောဉ္ဇုယာဉ္ဇ။

ပြယုဂောဌာနသညာဌာနမာဌာနဝဌာနသညာဌာနခရီးစဉ်ရှင်္ဂနန္တကီးစားပါ၊ သာသနဌာနဝဌာနမြေးလမ်းဝဌာနသတ္တိသညာ  
ယာဉ်ကူးသို၊ မဟာဗျူဟစွပ်ကွမ်းအကြက္ခန်းရာဇ္ဈမြန္တကီးမားသညာနံနကုစောစောအခန္တီးဝဌာနဝေ၊ လညာ  
စားခန့်ဝဌာနဝေ၊ လညာဌာနအခန္တီး။

- သင့်ခရီးစဉ်မှူးဝေဟာကသုံးကိုထိဝေရာကြာစီစဉ်ချခင်းချဖင့်သင့်၏ဝေမာင်းဝေဝွင့်နှိုဝေလှ်ခါ။ ပျစု  
ဝေဝိုင့်ဝေချခရ်သည့်အခါနှိုဝေမာင်းဝေဝွင့်ည့်မိုင်းဝေဝွင့်သင့်၏ဝေးအခါရာယိုဝေတြ၊ မကိုဝေလှ်ခါရနှို  
လိုငှာသင့်စီးပြားဝေးကိစာ  
ကိုဝေအာင့်ချမင့်ဝေသာစီစဉ်မးတြပုနီစဉ်။
- ပတုဝနုံးကင့်ဝေရာကိုခကိတင့်ချပငွနှိုတြကဝေအကွါအဟာကသုံးအရာမ်းသည့်ကဝေပင့်လာမည့်ဝေး  
ဘး  
အခါရာယိုမိတ္တကဝေပးလိမ့်မည့်။ ယာညိုနုံးသိမုံးချခင်း(ဆီးဝွင့်ဝေရပမာဏမ်း၊ တာယာမ်းစသည့်ပျဖင့်)  
လမုံး  
အနအထးခရီးစဉ်ခန့်ဝေဝွင့်ဟာချမင့်ခန့်ဝေချမပငွနှိုအထး၊ ရာသီဥတု၊ ပျမငြင်း၊ ကိုယိုငြင်းဘးကင်း  
မး/လံ့ခါ

ရေး၊မီးပြိုင်မားချောင်း၊တိရစာနွှားပေငုလာချောင်း၊ချေခက်ငုလွှာကွမ်းချောင်း/ပေငုလာချောင်း၊ပ  
တုဝန်းကံ၊ဆက်  
ပေချာဆိုချောင်း(ပျစုးဝိုငုပေချာအားလုံးခရီးစတင်ချောင်းမျပီမီခေဆိုချောင်းမားပုပီလုပု)သငုလ  
မူးပေဟကာင်းတေလာကြွငွေသောအရေးပေငုဝနဆေးမားကိုအသငုရရှိဝိုငုချောင်း။

3. သငုညယုပေသမ္ဘီ၊သြားရနာဝနပေးခံရလွှာအပံ့မုပုနးစဉ်းကိုစီမံခန့်၊ခရန္တထိပေရာကွဲးအလံုပ  
ခံစီဆုံးနညးလမူးဝးဝငုပတကုရသငု၏ခကီးဟကပရေးမးဝငုပသခါဩပေချာဆိုပါ။
4. သြားပေရာကုတြ၊ဆံုမညးဝယျ၊မားဝငုသြားမညးခရီးလမူးပေဟကာင်းမားကိုစီစဉ်။အေချပေးအလေး  
တးသြားလာချောင်းကိုရှာငွေနှိယူပါ။လမူးတြကိတိတြကွထားသောပျစုးတြ၊ဆက်လီလွှာမ  
ဟုတီးပြိုင်တြငုပေးလေးတးခေရလွှာတြ၊ဆံုလညတုချောင်းဝငုခရီးစဉ်မူးပေဟကာင်းမားကို  
အလညးကလုပဆေးဝိုငုစဉ်။

**D. အနားယူခန့်၊အလုပုန့ဝငုယာဉ်မောင်းခန့်၊ကိုအစီအစဉ်ချောင်း**

ပေအာကွါအခကံပုပီခကီးသညာဉ်မောင်းခန့်၊အလုပုန့ဝငုအနားယူခန့်၊အေချခခံအလုပုညာဉ်မောင်းအ  
လုပုပျစုးဝငုယာဉ်မောင်းချောင်းတာဝန်၊အလညတုးဝငုပေပပါးပါးလုပု၊အလုပုမားမားအတြကွတုး  
ထူးပါသည။ငုကို၏အခန့်အားလုံးကိုကားမောင်းချောင်းတြသံုးပုပေခေသာကဩမူးကံငုသောယာဉ်မ  
ောင်းသမားမားအ  
တြကွပုမုပုအပူးမား၏ပေအတြငုပုပေးသညးအရာမားထကုငုကို၊သညီသာထဉ်းဩပုခရီးဆနခေသည။

1. ခေ၊စဉ်လုပုပုခန့်ဆုံး(ယာဉ်မောင်းချောင်းဝငုယာဉ်မောင်းချောင်း)အနားယူခန့်၊အဝငုစာရီအ  
နားယူခန့်၊အဝငု(တပတြငုး)နာရီခေလေးဆယကွပုရန္တခကံပုပါသည။
2. အမားဆုံးဆတြကွမောင်းဝငုန့၊နာရီအခန့်၊နာရီမောင်းဝငုပီးတိုင်းအနညးဆုံးခရီးမနနနားယူ  
ပါ။
3. အနညးဆုံးနားခေခန့်(ယာဉ်မောင်းဝငုချောင်းမရှိသော)အနညးဆုံးနားခေခန့်မာကကွစာရီဟ  
ကောင်းဝငုပီးခန့်၊အနညးဆုံးခရီးနာရီယူသငုသည။

**E. ခရီးသြားခန့်၊မုနးချောင်း**

1. သငုခရီးစဉ်တြကွကိတိငုပေတြငုတြငုးလိုသညးခရီးစဉ်စုမတစုတြငုးအတြကွပုပေးအခန့်၊မုနး  
ရန္တခန့်၊ခေပေပပဂုရမားကိုခကီးစားအသံုးပုပီရမည။ယာဉ်မောင်းခေစဉ်ပီအကွခကွလကု  
အားဂပီအကွန့တြငုးသို၊ဘယုတေးမုမထညးပါးဝငုး၊တြသညီလံုစခံသညးခေရာတြငုးခေတြ၊မ  
ဟုတုးခရီးမသြားမီခကိတိငုပုပီးသငုသည။

တြအခကွလကွ၊NETSမုငု၏အတြ၊ဝငုးဝငုပညာလုထံသို၊စတနာအေလာကွပီးပေးမးပျစုးသ၊ငုတြငုးဟုပ  
ထားသညး"အတိုင်း"၊ငု၏တကမုနးအတြကွမသို၊မဟုတြ၊ယားလုယုပေဆေးငုကွမပရီဘ၊NETSအုပငုးမ  
ညညးအကွအညးပေးသညးကုမလကိမားသညတြ၊အခကွလကွသံုးပုပီးဝငုပီးသညးအေဟကာင်းအရာမားကို  
ပေအေရတာဝန်ရမည။



- သင့်အစီအစဉ်သွားသောအလုပ်ပုံစံအပိုင်းစွဲလုံးဝရန်အစဉ်ပါ။သင့်ရိုးမကြံစည်လုံးဝပါက  
နမူနာလမ်းညွှန်ကွင်းဝင်ပတ်ဝန်းကျင်မညီညွတ်ခြင်းကိုဆိုသင့်သည့်မေးရန်လွှဲပြောင်းပေး  
ရန်ဝင်ရောက်မှုမရှိစေပါ။

ရွာရီအလုပ်ပုံစံကွင်းဝင်ပတ်ဝန်းကျင်မညီညွတ်မှုမဟုတ်ဘဲကိရိယာအသုံးပြုမှုမမှန်မတော်တရား၊  
ဇယားသည့်လုပ်ငန်းကွင်းအကြမ်းဖျင်းသည့်အခါမှသာအကြောင်းအရာအသစ်အသစ်များအား  
ရုပ်သိမ်းသောသည့်ရိုးစဉ်အကြမ်းဖျင်းသည့်အခါမှသာအကြောင်းအရာအသစ်အသစ်များအား  
သင့်  
သည့်မေးပေးခြင်းသည်လွှဲပြောင်းသောအလုပ်ပုံစံလေးခုသုံးခုသို့ပြောင်းလဲမှုမရှိ  
လားအလှည့်ပါ။သင့်ဘေးအန္တရာယ်ကွင်းပတ်ဝန်းကျင်သို့မဝင်ရောက်နိုင်သည့်အလုပ်  
ဖြစ်မှုမရှိစေရန်အသုံးပြုသောအကြမ်းဖျင်းသည့်အခါမှသာအကြောင်းအရာအသစ်အသစ်များအား

ခရီးအကြာအေး(မိုင်)	ခရီးအကြာအေး(ကီလိုမီတာ)	ယာဉ်မောင်းသည့်အခါ	ယာဉ်မောင်းချခန်းမရှိသည့်အ
၄၅	၇၂	၁	၁
၉၀	၁၄၅	၂	၆
၁၃၅	၂၁၇	၃	၅
၁၈၀	၂၉၀	၄	၄
၂၂၅	၃၆၂	၅	၃
၂၇၀	၄၃၅	၆	၂
၃၁၅	၅၀၇	၇	၁
၃၆၀	၅၇၉	၈	၀

လေးနာရီသို့မဟုတ်ထက်ပို၍ယာဉ်မောင်းခွင့်ချခန်းသည့်(အဝီရောဂါပျောက်ကင်းရေးသည့်)ဘေးအန္တရာယ်  
ဆုံးရှုံးမှု၊စီးပွားရေးအဆုံးသို့မဟုတ်အန္တရာယ်အန္တရာယ်အသုံးပြုမှုမမှန်မတော်တရား၊  
ယာဉ်မောင်းခွင့်ချခန်းအား(အနီရောဂါ  
ပျောက်ကင်းရေးသည့်)အကြောင်းအရာအသစ်အသစ်များ၊(ဗီဒီယိုကြည့်ရှုမှုပုံစံလုပ်ငန်းသို့မဟုတ်လေ  
ယာဉ်နင်းချခန်းတို့ကဲ့သို့)အချားအလွှဲကွင်းအစီအစဉ်အကြမ်းဖျင်းသည့်ဘေးအန္တရာယ်အသစ်အသစ်များအား

#### F. စီစဉ်ထားသောအချက်အလက်များအရအခန်းကဏ္ဍအသစ်များချခန်း

- သင့်ခရီးစဉ်စီစဉ်သောအခါအကြောင်းအရာအသစ်အသစ်များ၊(ဗီဒီယိုကြည့်ရှုမှုပုံစံလုပ်ငန်းသို့မဟုတ်လေ  
ယာဉ်နင်းချခန်းတို့ကဲ့သို့)အချားအလွှဲကွင်းအစီအစဉ်အကြမ်းဖျင်းသည့်ဘေးအန္တရာယ်အသစ်အသစ်များအား
- သောအချားအသစ်အသစ်များအရောင်းအဝယ်လုပ်ငန်းစဉ်အသစ်အသစ်များ၊(ဗီဒီယိုကြည့်ရှုမှုပုံစံလုပ်ငန်းသို့မဟုတ်လေ  
ယာဉ်နင်းချခန်းတို့ကဲ့သို့)အချားအလွှဲကွင်းအစီအစဉ်အကြမ်းဖျင်းသည့်ဘေးအန္တရာယ်အသစ်အသစ်များအား

ကျွန်ုပ်တို့အားNETSမှအကြံပေးမှုများကိုလေ့လာသိရှိရန်အတွက်အကြောင်းအရာအသစ်အသစ်များ၊(ဗီဒီယိုကြည့်ရှုမှုပုံစံလုပ်ငန်းသို့မဟုတ်လေ  
ယာဉ်နင်းချခန်းတို့ကဲ့သို့)အချားအလွှဲကွင်းအစီအစဉ်အကြမ်းဖျင်းသည့်ဘေးအန္တရာယ်အသစ်အသစ်များအား



ထိုအခင်းအယူများအကြည့်ထွက်ထားသောအခွင့်အရေးသစ်အားလျှော့ချစွာလုံခြုံရေးနှိုးဆော်ပေး  
သောအခါအ

ဝေဟနကင်းခိုင်မဲးရီ၊မရီကိုစဉ်းစားရမည။

3. GPSခရီးစဉ်ကိုကွေးရာကွေးနဲ့/မနဲ့ဝင်ချသည့်ပျဉ်စုဖုံးဝိုင်းဝင်ချခန့်ဝေသောဝေးဝှံတုန်းဝေးဝေးမီးအကြွေ  
ညှို့ကြွေညှို့ဟုတုဝေ၊  
ထိုနေကာတုထိုအရာကိုသတင်းခရီးစဉ်ပျဉ်စုဝိုင်းဝင်သော်ဖြာထည့်သြင်းစုစားရမည့်။

အလှူပြုငြင်းဝံ့ငံ့လမ်းပေငှကြငှ

A. ယဉ်းမာင်းိုးဝိုင်းနိုးပျာင်းလှယုပလှယုစစမည။

သင့်အစီအစဉ်ကြုံရသကဲ့သို့မေမိမိမဟုတ်၊ ဝေခွင့်သင့်အလှူပူသည့်နေ့တွေကိုတိတိခန့်မှန်း  
 ဝေခွင့်သောအချိန်စွဲကိန်းတိုးလာလို့ငါ့အကြံစီစဉ်သောသင့်၏မူလအစီအစဉ်ကို “အတင်းကြန့်”ကာ  
 ဆက်မိ

စားချခင်းမျှပါးငွေ။ သာသနာ့ဦးမြှောက်မင်းဝံ့ချခင်းပေကာင်းအပ်ရာယောင်ရာကုချခင်းထူ  
မှားရန်ဝံ့တစ္ဆေလုံးခေမာင်းသညာ၍ကောင်းပါသည။

**B. ပဋိပက္ခနည်းများ**

ယာဉ်မောင်းနှင်ပြင်ပမှူးမှူးမြန်းနယုချောင်းဝှမ်းအိပ်ကြချောင်းတို့၊ ကိုရွာရွာရှေ့ထိရောက်နည်း  
လမ်းမာကောင်း

မြန်မာ့ပညာ့မို့သောအိပ္ပကဗျာမာဏကိုရရှိချခင်းပျစုဉ္စည။သို့၍သာလညးသည့်ညဉ္စမာဉ္စးဝ္ဋုဉ္စတြင်းပဉ္စ  
းဝ္ဋုဉ္စဗြဟ္မယုချခင်းဝ္ဋုဉ္စပတ္တကညးသတိပေးသကတမ်းရရှိဖူးသောအတြ၍အသကံီရိလုံငုံအာကျိအသ  
င်းကိုလုပ်ဆောင်။

အေကာဉ်းဆံ့းဝဲရဲခဲယျးမာဉ်းပွဲဉ်းကိရပျါ။—

ထကုပေါက်နာက္ခမ္မတြိနိမ္မဟုတ္တနာယုသညာနောတြိန္ဒကုရ်နာပါ။

1. နေရာထိုင်ခင်းရိက္ခမ္မာတစုနေ၍ တာအခါခိုပေငမးတည၍တစ္ဆတနေထိုင်နွဲ့စားပါ။
2. တနည်းအားဖြင့်၊ ယာဉ်လုံစံခံသောနေရာတစ်ခုရှိအိပ်ကု။ ချပည့်ဝသောအနားယူအိပ်ကုချခင်းသည့်နံ့စပ်နေမှုမရှိ။ (မိန့်စပ်ထက်ပိုသောအနားယူအိပ်ကုချခင်းသည့်အထိထပ်ပေါ်နေကြော့မိန့်စပ်မဟုတ်ပဲထက်ပို၍မူးနေကုန်ကုန်ပျစုစေခိုင်းသည်။)
3. သင့်ယူပေးစေဆာဇ္ဇကုခွင့်အတူခရီးသြားရလွန်နားယူရန္တိကြကုန်းစဉ်မေ့မင်းသူအလဲအလွယ်ပျီလှပပျီ။

ဒုတိယေရိခ်ယူး၊ကိုယူးဇာကိုးိုး၊ဗုကားတက့ၢ်ကြေစေသာခါတွားသံးပုခင်း

ကော့ဖီဖွံ့ဖြိုးမှုကုမ္ပဏီလီမိတက်သည် နေရာမရသေးသော ကုမ္ပဏီများအား အကူအညီပေးရန် အားပေးသည့် နည်းလမ်းများကို ရှာဖွေနေပါသည်။

ငှးလညတုးနေသာေးသြးထဲသို၊ ဝငှးရာကုန်နစုဝအခံနို့သည။ ကိုယှးအကိုးိုဝေးဟကားတကုငှးကြစေသာခါ  
တိုပုံစံမ်းစို(ေးကာဖီ၊ လကွကည၊ အခံရိုဉ်း၊ အတ္တးပုဖညးအခံရိုဉ်း၊ ပိေးက၊ ခေးဆေးလံး) ပမာဏမ်းစိုပုဖငှး  
ရးိုဝငှးသည။ ဥပမာ

အားပုဖငှးေးကာဖီတစွကြငှးဝညးိုဝေးဟကားတကုငှးကြစေသာခါတွမာဏ(သုဉ်မီလီဂရမ့်) သညကွက  
ညးိုဝငှးကွသံးခြတ္တိ၊ မဟုတိုကာကိုလာသို၊ မဟုတုပုံမွနေးသာကွခံရိုဉ်းသံးဗူးမွေးဗူးတြငှးဝငှးသာပ  
မာဏးဝငှးအတူတူပုဖည။ သုေးတတနရှာေးမးသညိုေးတေးေးသာအနားယူအိပ္ပကုပုဖငှးေးဝငှးိုဝေးဟ  
ကားတကုငှးကြစေသာခါတို၊ ကိုအတူအသံးပုပုဖငှးေးသညးိုဝေးဟကားတကုငှးကြစေသာခါတွစွတညး  
အသံးပုပုဖငှးေးထကိုရှ်းိုဝေးဟကားမးကိုတိုးေးသညးထေးေးရာကွေးနညးလမ်းပုဖညအဆိုပု  
သည။

ပုပတေးေးပါကွထေးေးပုဖငှးေးသို၊ မဟုတုေးေးဂီတကိုက်ယေးေးလာကြေးေးထေးေးပုဖငှးေးတို၊ သညငှးေးေးမူးေးနယှး  
ကိုကိုကြယေးေးပုဖ

**ရှင်းရဲေးရာကုေးေးနညးလမ်းမဟုတုေးေး။** ငှတို၊ သညငှ၏ပငှေးေးမူးေးနယှတြကေးေးတံးေးကြယေးေးမးသာပုဖ  
ည။

ဤအခံကလေးNETSမူငှ၏အဖှ၊ ဝငှေးေးပုပညးလထဲသို၊ စတနာအေးလံာ်ပေးေးမးပုဖည။ ငှတုေးေးဟပ  
ထေးေးသညး "အတိုေးေး"၊ ငှ၏တံကမုနးအတြကာမခသို၊ မဟုတိုယေးေးလွယှေးေးဆေးေးငှကူးမပရိုဘ်NETSအပငှေးေးမ  
ညညးအကူအညေးေးသညးကမလေးေးသညဤအခံကလေးသံးပုပမးငှပါဝငှးေးအေးဟကေးေးအေးေးကို  
ပေးေးအေးေးတာဝန်ရမည။

သင့်ကိုယ့်ကြွေကအကြွေကြကးေးတံအနားယူအိပ္ပကုန္တကြွေကုန်းမည့်မည့်ည့်နေရာကြွေဆိုလံုးခံ၍ဝေးကင်း  
ဝေးကင်းရာပျစုနုသေခံစေပါ။(ဥပမာ-  
ကောင်းမြန်သောယာဉ်ကုန်းရာရိသည့်စတိုးဆိုင်ခွင့်သတ္တိထားသော  
အနားယူရန်နေရာ)မိကုပျမည့်ကုသေအနည်းငယ်ဝေးကင်းရာကြွေပျစုမီးေးရးမကုမားပြုပျစုတုသေေးဟူကာ  
ငဲ့လူအသြားအလာထူတပုသေေးနေရာကိုရွာပါ။မီးေးလောင့်စေးဝိုင်သောအရာမားကိုပိတ်ပါ။မည့်ည့်အဖိုးတန်စာည့်ကို  
မဆိုမျမငြိယူကြင

**5. အျခားစဉ်းစားရန္တေဟူကင်းရင်းမား**

**A. ဝေးလေးဟူကင်းပျစုခရီးစဉ်းစားနာဏာည့်သံုးပျမးးခွင့်အလှပ့်နီ**

တူညီသောဝေးသံတော့နှိတ်ငှးတစွကွတစွညီပံသန်းသြားလာစဉ်းစားသည့်ဝေးတြ၊ခက်မည့်မေးပန်း  
ပျခင်းအေပျခအေသည့်ယွးမမလုဝ်ကုံးဝိုင်အော့လွန္တမင်းကိုယူကွငန်းမးအေပျခအေပျစုည့်။အလှပမားမား  
အားလံုးသည့်ဝေးယာဉ်ပျစုကမတေးခွင့်အဝန်းခရီးသြားပျခင်းညလံုးပေပါကြိမဟုတုဝေးယာဉ်ပေ  
တြငေးသံတော့နှိတ်ငှးသင့်ဝေးလံုး  
တြည၊ပိယူပျခင်းသိုမဟုည့်အခိန္တတုဆိုကုရောကုပျခင်းတိုသည့်လွန္တမင်းပငန်းမးခွင့်ပငန်းငြမးနယွး  
ဝေးတြ၊ခက်မည့်လားအလာရှိသည့်။ထိုအလှပမားမားသည့်ဝေးယာဉ်ပျစုခရီးသြားလာသည့်အခိန္တပျမးးစေး  
နာကုမေးတော့ယာဉ်အသံုးပျမီသင့်ပေ။

အလွန္တမင်းကိုယူကွငန်းမးေးနေသခရီးသည့်အကြံမူးးးအိုးရာယူငှးရှင်းေးရးအခိန္တးး

1. သင့်ခရီးစဉ်းရာကွင့်ကုပျခင်းမေးတော့ယာဉ်အသံုးပျမီပါးခွင့်။ရင်းေးဝိုင်းမးမရှိသောသေ  
ကတဆိုင်းတိုတြ၊မဟုည့်မးး၏အျခားတစွကြွေမေးေးခွင့်သေေးရာ၌အထူးသျစုယာဉ်ကွးအိုးရာ  
ယွေ်ရာကုံးဝိုင်  
မးပျမးေးမေးလံုးမည့်။
2. အထူးသျစုခရီးရှည့်ပျနုရောကွင့်ပျနုပျခင်းစီးပြားေးလုပန်းစဉ်းခွင့်အံငြိမစေးစမည့်သယှပို  
မေးဆင့်  
ေးေးပံုမရှိခဲလွှဲကွးကွးရမေးေးမေးေးေးခွင့်ပျခင်းကိုေးရှင့်ကွပါ။ေးသခံလွန်းပံယာဉ်ည့်ေးယဘုယ်အား  
ပျစုေးေး  
ကင်းေးအားထားရပီးဟိုတယွး၊အလုပေးေးရမား၊အမေးေးခွင့်အျခားသြားလိုင်သေးေးရမားသိုမေးပျမပို  
မေးဆင့်ပျခင်းအတြကြကုေးေးကိုကေးေးေးေးလွှင့်ပျစုည့်။သင့်တော့လွင့်ေးယာဉ်ငှးအ  
သြားေးခွင့်အေပျစုတြကွီးရ  
ထားလိုင်ကိုအသံုးပျမီသင့်သည့်။

ကြအခိန္တလကားNETSမငှ၏အဖြူဝင်းေးပျည့်လထံသိုမေးတနာအေးလံုးပေးေးမးပျစုည့်။ငတြေးေးဟူပ  
ထားသည့်"အတိုင်း"ငှ၏တကမန်းအတြကမေးသိုမဟုတြ၊ယွးလွယှစေးဆင့်ငြကွးမပရှိဘ်NETSအေပျစုခရီးမ  
ည့်အကူအညီေးေးသည့်ကုမလကမားသည့်ကြအခိန္တလကားသံုးပျမးးဝိုင်ည့်အေးဟူကင်းအရာမားကို  
ပေးအေရတာဝန်ရမည့်။

3. လောယဉ်းစဉ်းသင့်အိမ်၊ ညအခါမိမိတံးဝံးဝံးမနက္ခေစာသကီးရေကွဲးလောယဉ်းသင့်အားတစံ  
တစဉ်းလာသကီးစပါသို၊ မဟုတ္တကစီစီးပါသို၊ မဟုတ္တမားပိဋိယူပိဋိ၊ ဆာသုဉ်းသုဉ်းသုဉ်းသုဉ်း။
4. အလုယမားမားသညာတံလန္တိယမုဒဂရာကိုကော့မးသို၊ မဟုတ္တမားလောယဉ်းရသုဉ်းမနက္ခေစာသကီး  
ရပနကော့သောအခါသို၊ ကိုအလုယဝံးစဉ်းသင့်လော့သောအနားယူနီရပသုဉ်းသုဉ်းသုဉ်းသုဉ်းစားသ  
သည။ အလုပုဝံးပုဉ်းမး၏အစိတ္တပိဋိအုဉ်းလောယဉ်းသုဉ်းသုဉ်းသုဉ်းသုဉ်းသုဉ်းသုဉ်းသုဉ်းသုဉ်း  
အခါစဉ်းကိုထည့်တြက္ခေသည။

**B. ဆေးကုသမှုဆိုင်ရာအချစ်အနှစ်:**

အစီအစဉ်ကြကုလော့ညီမရိရန္တတိထားရမညညည့ဆေးကုသုခင်းတြဋ္ဌဆို(ဥပမာဆီးဒီဗီရာဂါ၊ဝေဩးတိုးဝေရာဂါ၊  
 ဝေလံဝေးဝေရာဂါ၊စိက္ကံရာဂါ၊အိပ္ပေဟံသည့ဝေရာဂါ)သညည့ဆေးမာဝေးဝေစဉ် ဩဝေဩးရအားဝိဝေးဘုကားတြ  
 ဝေဝေရန္တမိုးမိုးဝေလိမ့်မည။သငု၏ဆေးကုသမးဆိုဥပညာရဋ္ဌသည့အေအနကိုထိဝေရာတြာဝေဝေတာဝန္တိတြ  
 ကိင

တြယပေုဖရင်းရာတြငေထကံကညိဝိဋ္ဌညှောက္ခိအေပုဖငသညကမကဏီစီပြးရေတြငေမာင်းဝ္ဗုဒ္ဓ  
ေရစဉ်င

[illegible]

အခွံ့ကာပုမငဲ့စာလးဟူးမးမရွံ့ပုခင်းသည့်နဲးမာဝဲရဲကိုအက်းသိကုဝဲရာကုဝဲစသည။အတြင်းပိုင်းဝဲသြးပုပနဲး  
ပဲးကာဝဲသြးပဲးကာ

ပိတုဗ္ဗဒ္ဒး

ကိုလွှဲထားပေးမရှိဘဲ နာရီပေါင်းမားကြာမောင်းဝှေ့ခွင့်ရခင်းဝှေ့ခွင့်ခရီးသြားရခင်းသည့်နားမာရေးသကဲ့ရာကွီး  
မားကိုလညှင်းထိခိုက်ွီးရိမည။ ဝေလယာဉ္ဇူရဖုခရီးရှုသြားရခင်းသည့်ကြောင်းပိုင်းဝေသြးရပနစေဟကောဝေသြးစေဟ  
ကာပိတွီးရဖုကြီးရခင်းဝှေ့ခွင့်ဆကုးပြယုစေသည။ သသညွီးအကိုယွှကြောင်းရှိထံုးစံအရေရခေထာကွေသြးခဲသြားရ  
ခင်းရဖုစသည။ ဝေသြးစေဟရိရပကြီးလွင့်သသညဆုတ္တိ၊ ရကြီးစပီးအဆုတ္တီးရပင်းထန်ပကီးစေရခင်းသို၊ မဟုတ္တ

### C. ခေးဝါးမ်း

အခါများ၌ စားနပ်ရိက္ခာကြောင့် ဘေးဒုက္ခရောက်ရှိလာခြင်းများကို ကာကွယ်ရန် အရေးကြီးပါသည်။

[illegible]

ကြိုးကီးမီးကိုဆေးဝါးကဖြမ်းကဲသွါသို၊ မဟုတ္တုဒ်၏နံးမာရးပညာရှင်းုငှးဝဲးခြးေးဝဲးပါ။ထို၊အုပဉ်ပွဲ  
မူးတူးပုဖုစုပုခင်းသညာပုဖု  
းဝိုငှးပုခရိုဝဲးသောေးထြကြိုးကီးမီးပုဖုစုပုခင်းဝဲးကတုခရိုဝဲးဆေးဝါးမီး၏အးနံးစာကိုရှာေးေးလုလာသငှး  
သညာ။သညာဆေးဝါးအသစုတုခွဲးစြဲနံးလှံငှးကိုမသံုးစြဲမိယာဉ္ဇးမာငှးးဝဲးခွဲးနစုတုခွဲးငှးဆေးဝါးသညာဉ္ဇးမ  
ညို၊အကီးသိကုေးရာကညိုစောငှးဟကညာပါ။ဤသတိပေးခံကိုလိုကွာပုခင်းသငှး၏တာဝန်ပုဖုစုပုခင်း။**သညာပုဖုစုပုခင်း**  
**တူးပုဖုစုပုခင်းဆေးဝါးကိုသံုးစြဲနံးလှံငှးစီးပေးေးသို၊ မဟုတ္တုမလဏီတြာယုေးသောအခါမယာဉ္ဇးမာ**  
**ငှးးဝဲးပုခင်းကိုပုသငှးပေ။**

**D. စိတ်စီးမး**

အလုပုးဝဲးအိမ္မိ၊မစိတ်စီးမး၊ပုပုဝဲးထြးမးမီးသညာပုပညာေးသောအနားယူအိမ္မိကွးရရှိရန္တကွဲးပုခင်းသို၊ဦးတညးဝို  
ငှးရဲလဒ္ဓနုပုခင်းအိမ္မိမာရးမပုခင်းလကုပုဖုစုပုခင်းပုခင်းနောတာဝန်အာဂ်းစိုကးဝိုငှးမီးမရှိပုခင်းတို၊ပုဖုစုပုခင်း။  
သညာမီးဝဲးအလုပု၊မပုမငှးမးသောပုပုဝဲးထြးမးသို၊မဟုတ္တုစိတ်စီးမးမီးကိုတြာ၊ခက်ရဲလှံငှးဆရာဝန်၊စိ  
တ္တနံးမာရးကဖြမ်းကဲသညာရှင်သို၊မဟုတ္တုဒ်(ကုမလဏီနာမညိုထညးသြးပါ)အလုပုမီးကညိုထောကွဲးပေး  
သညာပုဂံရရှိစုပေးသညာေးနရာသို၊  
ဆကြယို။

**E. အစားအစားဝဲးမာရည**

အိမ္မိကွးနညးပါးပုခင်းဝဲး“အားပုပညာေးသောအစားအစားမီး”တို၊ခံကြံပုခင်းဆာငှးပုခင်းသေခံစေပါ။အထူး  
သုပုခင်းအိမ္မိ  
စကိုသံုးနာရီအတြးပုစုပုသော၊ဆားငှးသောသို၊မဟုတ္တုဆိမ်းသောအစားမီးကိုအမ်းအုဟးစားသံုးပုခင်း  
အားေးရှာငှး။အိမ္မိကုပုခင်းဝဲးမသညာထြးသောအစားအစားတြးပုစုကုထားေးသောအစားမီး၊ဟကကြနုပုဖု၊ခရမ  
းခံးအခံညးဝဲးခံကလတ္တို၊ပါဝဲးသညာ။အညးပုဖုစုပုသောအစားအစားမီးစားေးသောကုန္တခံးကိုဝဲးေးးပု  
ပီရဲ(ေးအကုေးဝဲးပုပါ)“**အညးပုဖုစုပုခင်းတြးကွးေးသောကုပုခင်း”တြးရညးေးပါသညာ။**ကမီးခါထညးဝိုငှးဟ  
ကးမီးကိုပုဖုစုပုသောလညးေးခံးကိုထြးအညးမုပုစုပုစေပါ။ငှးသညးထြးေးသောအညးပုဖုစုပုမီးကိုပုဖုစုပုစေး  
ဝိုငှးရဲသငှးသတာဝဲးလောကွာေးလောကွာေးကိုထိန်းခံစေသညာ။

းဝိုငှးဟကးတကုေးတြးေးခါထြးထိန်းေးအကုပုပုသံုးသငှးသညာ။ငှး၏အကီးခံတြးေးမာပုခင်းပုခင်း၊စိ  
တ္တိးပုခင်းဝဲးအညးပုမာကုေးအပေးအယူလုပုခင်းမီးပါဝဲးသညာ။အရကွဲးတံးမးဝိုငှးဟကးပုခင်းကိုေးလော  
ကဲစတကုရဲငှးသညာ  
ပုနံးေးငှးမူး၏အကီးသိကုေးကွးခက်ပုပုစုပုစု။အိမ္မိမဝဲးငှးကုေးသောကုပုခင်းသညာေးထြးထရဲဟ  
ကးခါထွမာကုထိခိုကုေးေးဟကုေးဝဲးအိမ္မိကုပုခင်းကိုေးေးဝဲးအယူကုပုဖုစုပုစေသညာ။**မညာပုဖုစုပုစုမာ**

ဤအခံကလကးNETSမုငှး၏အဖြူဝဲးေးပုပညာလုထံသို၊စတနာေးလောကွဲးေးမးပုဖုစုပုစု။ငှးတြးေးဟကုပု  
ထားသညာ“အတိုင်း”，ငှး၏ကုမုနံးအတြာမခံသို၊မဟုတ္တုယူးလုယူပုစုဆာငှးကွးမပီရဲဘ်NETSအုပဉ်ပွဲအေးမ  
ညာပုအကုအညးေးသညာကုမလဏီမီးသညာဤအခံကလကးသို၊ပုပုမီးဝဲးပါဝဲးေးဟကုေးေးအရာမီးကို  
ပေးေးရတာဝန်ရမညာ။

ဏကိုမဆိုသောကြံ့ခိုင်စွမ်းရည်အရှိရှိသောအခါယာဉ်မောင်းနှင်သူများအားကူညီပေးသောအခါမေမာဉ်သင့်ပေ။

ဤအခန်းကဏ္ဍကား NETS မှုရရှိအဖြစ်၊ ဝင်ငွေပေးသည့်လူထုသို့မူ၊ စတနာအလှူကံပေးပေးမှုဖြစ်သည်။ ငါတို့အဖွဲ့အစည်းသည် "အတိုင်း"၊ ရှေးတိကမ္မန်းအကြံပေးမှုမရှိမီ၊ မဟုတ်ဘဲ ယှဉ်းလှည့်စေဆောင်ကြကုန်မည်။ NETS အဖွဲ့အစည်းသည် အကူအညီပေးသည့်ကုမ္ပဏီများသည် ဤအခန်းကဏ္ဍသို့ဝင်ငွေပေးသည့်အခါ အစောဆုံးအချိန်ကတည်းက ပေးအကူအညီပေးရမည်။



## 67

## 6. အရင်းအမြစ်စာညးမ်း

### A. ယာဉ်မောင်းသူပဌာနုံးးမြဲးနယူးစက်ပျံစီမံကိန်း

ဥရောပအိပ္ပကူးဆိုဉာသုတေသနအစည်းအဝိုင်းသညးေးပေဒ်တြိပိုကုရုခင်းေးခါင်းစဉ်သညးစက်ပျံစီမံကိန်းကိုပု  
ဆိတ္တုကူးသညး၊ ငသညးပိဉာအစည်းဆုဉာခေရမ်းဉ်ယာဉ်မောင်းသူပဌာနုံးးမြဲးနယူးကိုကိုဉ်ယူပေးရင်း  
ရန္တတြိကူးညးပညာအေချပ်နညးစနစ်းဝှင့်အိပ္ပကူးတူးမောင်းဝှင့်ပုခင်းေးဝှင့်စပ်ညးသညးသိပလံအေထာက္က  
ထား၏ကောင်း

မြန်မာစာမံဝှင့်သံဝှင့်သံဝှင့်ကိစ္စပုသညး[http://www.esrs.eu/fileadmin/user\\_upload/publications/Livre\\_bla nc\\_VA\\_V4.pdf](http://www.esrs.eu/fileadmin/user_upload/publications/Livre_bla nc_VA_V4.pdf).

### B. ဝေပမာက္ခေမရိကပဌာနုံးးမြဲးနယူးစီမံခန့်ခွဲရေးပဂိုဂရမု(NAFMP)

ဝေပမာက္ခေမရိကပဌာနုံးးမြဲးနယူးစီမံခန့်ခွဲရေးပဂိုဂရမု၊ ကေနဒါပိဉာဆာရေးဝှင့်အေမရိကန္တယူပိဉာဆာ  
ရေးဉာနတိုပူးပေါင်း၍ပုပိဉာသညး(a [www.nafmp.com](http://www.nafmp.com))သညးခမဲအိပ္ပကူးသညးမ်းဝှင့်ယာဉ်မောင်းသူပဌာနုံး  
းမြဲးနယူးကိုပိဉာ

ကောင်းမြဲးစီမံရန္တတြိကူးခားသုမ်းဝှင့်ခိတ္တကု၍ထောကွံပေးပုခင်းေးဝှင့်မောင်းတာယာဉ်မောင်းသူမ်း  
၊ သယံဆာသုမ်းကိုကူညီရစာညးအရင်းအမြစ်စီစဉ်ပေးသညး။ ဤစာညးမ်းကိုစာညးမ်းသယူပိဉာဆာ  
ညးစက်ပျံအကြံမူးကထားပုပုဆိတ္တုကူးသညး။ သို့မဟုတ်လည်းကောင်း၊ သညးမောင်းသညးအလုပုမားမားအလု  
ပုပုသညးအုခားကုမလကိမ်းအကြံမူးညးအသံဝှင့်ဝှင့်မူးမညး။

NAFMPခေါင်းစဉ်းတြိကူးအကွဲတိုပုဝှင့်သညး

- ယာဉ်မောင်းသူပဌာနုံးးမြဲးနယူးလွှဲခင်းေးကိုကူညီထောကွံသောတစုတစည်းတည်းရှိသညးယာဉ်မောင်း  
မ်းကိုမညီကူညီဆာကုပုပုပုသညး။
- ယာဉ်မောင်းသူမ်း၊ ငတိုမိသားစု၊ သယံဆာရေးစီမံခန့်ခွဲရေးဝှင့်စီမံခန့်ခွဲသူမ်း၊ လကွံသူမ်း/တပို  
မူးဝှင့်ယာဉ်ကွဲနီးဗုကယူမ်းအတြိကူးနုံးးမြဲးနယူးစီမံခန့်ခွဲရေးပညာပေး
- အစီအစဉ်ကော်သအိပ္ပကူးကိုစုစုဆေးပုခင်းေးဝှင့်ကုသမး
- ယာဉ်မောင်းသူဝှင့်ခရီးစဉ်အစီစဉ်ကုပုပုပုခင်းေး
- ပဌာနုံးးမြဲးနယူးကိုစီမံခန့်ခွဲမေးနညးပညာမ်း

### C. ဥရောပသမဂ္ဂဝှင့်အေမရိကနုပညာထောဉ်မူးအလုပုပုနိုးဝှင့်အနားယူခိညးမ်းမူးမ်း

ကုန္တုးဝှင့်တတု(စု)ကားခင်းေးတြိကူးယူမ်းအတြိကူးမရိကနုပညာထောဉ်မူး၏စည်းမ်းမ်း<http://www.f mcsa.dot.gov/rules-regulations/administration/fmcsr/FmcsrGuideDetails.aspx?menukey=395>

ဤအခွဲကူးကူးNETSမုဉာအမြဲးဝှင့်ပုပုသညးလုသိသို့မဟုတ်အေလာကွံပေးမေးပုပုသညး။ ငတြိကူးစာပု  
ထားသညး "အတိုင်း"၊ ငတိုကူးမုဉာအတြိကူးမုဉာမဟုတ်ယူးလုယူပေးဆာငြိကူးမပုပုသညးNETSအုပုခားမ  
ညးအကူအညီပေးသညးကုမလကိမ်းသညးဤအခွဲကူးသိုင်းပုပုမူးဝှင့်ပုပုသညးအေဗုကောင်းအရမ်းကို  
ပေဒ်အေရတာဝှင့်ရမညး။



လည်းအချားသုမ်းသည့်ညးတာဝန်ရှိရနည်းလိုလိမ့်မည်။ဥပမာအားဖြင့်JMPသည့်“ManLost”လုပ်နည်းစဉ်  
ကြကျပုငွှမ်းလည်းပါဝင်မှုမရှိပေ။သည့်ရိုးစဉ်နောက်မားအေပုစတင်နှိုအိမ့်မည်။သည့်သို့ဘိုင်းဖုန  
းးဝှင့်သတင်းပေးပို့၍မရသနယုဝေမမ်းအပါအဝှ်တရသို့မဟုတ်အိုးရာယူငှးသနယုဝေမမ်းကိုပုစတ  
နး  
မောင်းဝှင့်သတင်းအိမ့်ဝှင့်လည်းဆကုံးပြယုဝေသည့်။

### C. ခရီးစဉ်လွှဲချခင်း

ခရီးစဉ်လွှဲချခင်းသည့်ရိုးစဉ်ရည်ရွယ်ကွမ်းဝှင့်ပုပညာမိ၍ခရီးစဉ်မံခန့်ခြံေးလုပ်နည်းစဉ်/သို့မဟုတ်  
နာဂါတွရီးသြားလာမမ်းအကြံကွမ်းတရနုညီေးဝှင့်သည့်သနးစမ်းရရှိဝှင့်အကြကေးသမ်းစသည့်။

## 2. အဘယုဝေကောင်းခရီးစဉ်မံခန့်ခြံမး

ခရီးစဉ်မံခန့်ခြံမးသည့်နည်းလမ်းသယုပိုမေးဆာေးခရီးစဉ်းခွဲမံလုမေးသောHSSEလံုစံေးအကုံး  
ဆကွမ်းကိုကကြယုဝေရရှိသည့်။လိုအပ်သည့်JMPသည့်ပုပညာပေးချခင်းအေးသမ်းစရနုကြကွမ်းဟုပေးမေး  
မးသည့်မလကီ  
စီးပေးေးတြီးချားမောင်းဝှင့်ချခင်းကိုတာဝန်ရှိရသည့်။ကုမလကီယာညီမောင်းဝှင့်ချခင်းသို့မဟုတ်မလကီ  
စီးပေးေး  
တြမောင်းဝှင့်သည့်မသို့မလကီလိုအပ်သည့်JMP၏လိုအပ်ကွမ်းအစည်းအေးအကြတာဝန်ရှိရမည်။

### အိပ်ခရီးစဉ်မံခန့်ခြံမးအစီအစဉ်ကြကွမ်းစမ်းကွမ်းအိပ်ပါဝှင့်သည့်။

#### A. ဝှင့်ညှင့်ချခင်းဝှင့်တြကုချခင်းလုပ်နည်းခြံ(သင့်ေးတာဝန်သည့်ေးရာ)

- လုပ်နည်းခြံစေးမေးဝှင့်လုပ်နည်းခြံေးတြကုချခင်းကံမည့်ေးအိုးရာယူငှးအပါအဝှ်ပုနးခြံေးဝှင့်ညှင့်  
တင့်ချခင်းဝှင့်ဝှင့်ညှင့်ချခင်း
- ယာမေးသို့ဝှင့်ညှင့်ချခင်း(ခရီးသည့်ေးလယာမေးပုပညာတင့်ေးကုစာညးမေးဝှင့်ထုညှက်မေး  
ေးကုစာညးအတြကုညှင်မေးချခင်း,ဝှင့်ညှင့်လှယု၏ေးအိုးရာယု)
- ခရီးစဉ်တြကုအပေးယာညှမ်းအေးဝှင့်အေးသံုးလမ်းပေးတြမောင်းဝှင့်သံုးပေးဝှင့်ညှင့်  
ေး  
ေးတာယာညှ

#### B. ယာမေးမောင်းသုပုပညာရှိချခင်း

- မောင်းဝှင့်ချခင်းတာဝန်ဝှင့်အေးယုရနုလအပိုင်းချားမေး
- ပုနးေးေးနယုချခင်းအတြကွမ်းစမ်းဆုံးပုပုချခင်းအပါအဝှ်မောင်းသု၏ကံနးမေးဟုပုခို  
ေးဝှင့်အေးရသို့

ကြအိတ်ကလကွေးNETSမေးအကြံပေးဝှင့်ပုပညာလှသို့မေးစတင်အေးလံုပေးေးမေးပုစသည့်။တြေးေးပုပ  
ေးသည့်“အေးေး”,ငှ၏ကမေးအတြကမေးသို့မဟုတ်ယုးလှယုစေးဆာေးတြကွမ်းမေးရသို့NETSအုပုချားမ  
ညှင့်အေးအေးေးသည့်ကုမလကီမေးသည့်ကြအိတ်ကလကွေးသံုးပေးဝှင့်ပေးေးဝှင့်ညှင့်ေးဟုကောင်းကို  
ေးအေးတာဝန်ရှိရမည်။

၁၄၀၀ ပြုပြင်ဆင်ခြင်

**C. လုပ်ငန်းလုပ်ဆောင်ရာတွင် ပါဝင်သည့် လူမှုစီးပွားဘက်**

- [illegible]

D. မေတာတဆသကံသကိကိုဝေတြာဆုလုသင်းမားနွင့်ထိန်းမီးရှို့သည့်လမှးေဟကင်းကိုခဲြုစားလုသင်း

- အေကြေကြမေတာ့တဆဆကံီဆကံီကိုချခင်းမားအတြကုဘေးကင်းမးတိုင်းချပညွေဆာက္ကအံ့ပတုဝနံ  
င်းကံ့ဥတုမား၊ရာသီဥတုအေချခအေနမ်း(ဖုန္တူချခင်း၊ဆီးဝိုင်း၊ရေခဲ၊မိုးရေချခင်း၊ဥမုခ်း)၊ဥအခံနိုမော့  
င်းဝိုင်းချခင်း(ချမင်းဝိုင်းဝိုင်းလံာ်နညး  
ချခင်း)စသညိ၊အပါအဝင်
- လမုးပိတုချခင်း၊အခံရာယိုဝ်သာလမုးဆံးမား၊အခိုနံ့၊သတိကွ်း၊ဘေးအခံရာယုဖစစမညးလ  
မုးအေချခအေနမ်း၊တံတားမား၊မိုးပိတံတားအေကွေ့ဖစစနံးချခင်းစသညးအေချခအေနအလိုကံ့တြ  
ဆကံီရမညးဘေး  
ဒုကရမ်းအတြက္ကဝန္တူချခင်း
- သီးချခင်းသတိကွ်းဝ်သာမေတာ့တဆဆကံီဆကံီကိုတြဆံ့ချခင်းမားအတြက္ကဝန္တူချခင်း
- ဝေသတြင်းယာဉ်မော့င်းဝိုင်းချခင်းလကံ့တြလုကံ့င်းမားတပတ္တတြင်းရံကွ်းသို၊မဟုတုက္ကစု  
ကိုအခံနိုရံကံ့တြပးဝ်သာကံ့စမား၏အကံ့သိကံ့ရာကွ်းမား၊အမံးသီးဝိုင်းဘာသာဝေရးအဖစစပံကွ်း၊လမု  
င်းပေဉ်ရံကံ့တြခက်ဝ်လံာ်ကွ်းမားဝိုင်းတိရစစနံးမား

E. ဆကြွယုပုခင်းပုဖစဉ်

- လမှုံးဝေဟနကင်းအစီအစဉ်နှင့်အချဟင်းအလဲမ်း၊ အေးရးပေတုန့်၊ ပန္နံ့သက်ဝါင့်ချပွင့်ရှိချခင်း၊ တိမှုံးဝေစာင်းမီးမ်းဝိုင်းဆိုင်ရာကူး

[illegible]



ခရီးစဉ်မံခန့်ခွဲခြမ်းအစီအစဉ်			ခရီး၏အချမ်းသာဆုံးသို့ GM ဝန်ထမ်း HSE အသက်ပေးသည့် ဝန်ထမ်းများအား ပျော်ရွှင်စရာအဖြစ် ချီးမွမ်းပေးမည်။				ခရီးသမား၏အမည်	အလှည့်စဉ်စာရင်း
			ဟုတ္တရသို့ စာရင်းစစ်ချက်အတိုင်း				၁ Mike Smith	
၎င်းတို့သည် အပါသလား။ အဘယ့်ကြောင့်ဟုမသိရသေးသနည်း။			လှိုင်စိုး၊ ကြေးမုံခရီးစဉ်ရှိပါ။				၂	
ညပိုင်းခရီးစဉ်အစီအစဉ်အား အသက်ပေးသည့် ဝန်ထမ်းများ၏အမည်			မလိပါ။				၃	
ခရီးစဉ်ဝန်ထမ်း			Joe Mitchell				၄	
ကြေးမုံ			ကြေးမုံအစီအစဉ်	ယာဉ် ID	ယာဉ်စဉ်စစ်ချက်	အသက်ပေးသည့် ဝန်ထမ်းများ၏အမည် (ကုမ္ပဏီဝန်ထမ်းများ)	ယာဉ်စဉ်စစ်ချက် (မား) သည့် ဝန်ထမ်းများ၏အမည်	ယာဉ်စဉ်စစ်ချက် (မား) သည့် ဝန်ထမ်းများ၏အမည်
၀၄/၂၅/၁၁	၀၇:၃၀	88-XT-VD	ဟုတ္တရ	ဝန်ထမ်းများ၏အမည်	ဟုတ္တရ	ဟုတ္တရ	ဟုတ္တရ	ဟုတ္တရ (၁၀/၁၀/၁၁)
ခရီးသမားမည့်လမ်းခရီးစဉ်/အနားယူမည့်နယ်စပ်(မား)			ဆိုက်ကုန်စာရင်း	ကြေးမုံ	အနားယူချခင်း	အဆန္ဒသြဇ္ဈာန်အပါသလား။	လှိုင်စိုး၏အမည်/အနားယူမည့်နယ်စပ်(မား)မှမတော့တဆေကြ၊ ဆုံမည့်အရာများကိုသိချခင်း(ဥပမာ-	
Smithtown ဝန်ထမ်းများ၏အမည်			၀၉:၁၅	၀၉:၄၅	ဟုတ္တရ	ဟုတ္တရ	၁၀၀ ကီလိုမီတာရှိလမ်း၏အလှည့်စဉ်စစ်ချက်၊ Starbucks ကော်ဖီ	
Saltflat-Brownsville တည်နေရာ			၁၁:၀၀		ဟုတ္တရ	ဟုတ္တရ	လူနာများ၏အမည်/လူနာများ၏အမည်/လူနာများ၏အမည်	
ခရီးစဉ်အစီအစဉ်အား အသက်ပေးသည့် ဝန်ထမ်းများ၏အမည်							ယာဉ်စဉ်စစ်ချက် (ယာဉ်စဉ်စစ်ချက် သည့် ဝန်ထမ်းများ၏အမည်)	
မူပိုင်ခွင့်။ ခရီးစဉ်အစီအစဉ်အား အသက်ပေးသည့် ဝန်ထမ်းများ၏အမည်								

ဤအခံကုလကား **NETS** မှုငှ၏အဖွဲ့ဝင်များလူထုသို့ စတုရန်းအလံာ်ကံပိုးပေးမရပေ။ ၎င်းတို့အဖွဲ့ဝင်များသည် "အတိုင်း"၊ ၎င်းတို့ကံမုန့်အကြံအစည်၊ မတိုက်ယှားလွှာဖုစောင့်ကြံမှု၊ မပါရှိဘဲ **NETS** အဖွဲ့ဝင်များသည် အကူအညီပေးသည့်ကုမလကံမီးသည် ဤအခံကုလကံသို့ဝင်ရောက်ပေသည်။ အဘယျကား အရာမားကံပေးအရတာဝန်ရှိမည်။





[illegible]

ဤအခံကလေးကား NETS မှုငှာအမြဲပဲ ဝင်ရောက်ပညာလေ့သင်နေစဉ်မှာ အလုပ်ပေးပေးရမည့် ငြိမ်ငြိမ်းစေ့စေ့ပေးထားသည့် "အတိုင်း" ငှာတိုက်မှုနှင့်အတူ ကာမံသို့ မတိုက်ပေးလွှာပေးစေသည့် ကိစ္စများမရှိဘဲ NETS အုပ်ချုပ်ရေးမှည့်အမှုအလုပ်ပေးသည့် ကုမ္ပဏီများသည် ဤအခံကလေးသို့ ပေးပို့ပေးသည့် အသံကလေးအရာများကို ပေးအရတာဝန်ရှိမည်။

(p.u)-

ဆိုဒ်တြင်းဝင်းရာကွပ်းစံနက္ကယွတ္တိ၊ ပထမဆုံးဝေကြ၊ သည့်ဝေရာဇာဘယျကြငါ့ ငါ့အပါကိုသည့်။ ထိုဝေရာရှိ HGV ဝေပြုလားမးကိုသတိထားပါ။

## နောက်ကြည့် D1: ယာဉ်စုစုဆေးချခန်းအကြံပေးစုစုဆေးမေးစာရင်းနမူနာ

ယာဉ်ပုံစံ:	ယာဉ်စုစုဆေးချခန်းအမည်	ခရီးမိုဗိုင်းကိရိယာ (ကိရိယာ):	နောက်ကြည့်ယာဉ်ပုံစံ (သတ္တိပစ္စည်း)
ပျဉ်		အကြောင်းပိုင်း	
လောကွာ၊ ဆီ၊ ရေယိုစိမ့်မှု၊ မရှိပါ။		တိုင်းတာမှု၊ ကိရိယာများ၊ ဝန်ထုပ်ဝန်ပိုးများ	
			<ul style="list-style-type: none"> <li>လောကွာပမာဏ</li> <li>ဆီဖိအား</li> <li>လေဖိအား (အဆက်အသွယ်)</li> <li>အနီရောင်တံပိုးခံနိုင်ရည်ရှိမှုမရှိတော့ပါ။</li> </ul>
လောကွာပမာဏကိုစုစုဆေးချခန်း:		ထိန်းသိမ်းမှု:	
			<ul style="list-style-type: none"> <li>ဟုန်း</li> <li>ဘရိတ်</li> <li>ကားမီးကြည့်အရာ</li> </ul>
ရေပမာဏစုစုဆေးချခန်း:		AC/အောက်ယို:	
			<ul style="list-style-type: none"> <li>လေအေးပေးစနစ်လုပ်ဆောင်မှု</li> <li>ကားမီးကြည့်အရာ</li> </ul>

ဤအခွဲကလေးကို NETS မှုရအဖြစ် ဝင်ငွေပေးချေသည့်လက်မှတ်စာအုပ်အောက်တွင် ပြန်လည်ရရှိရမည်။ ဤအခွဲကလေးကို အောက်ဖော်ပြပါအတိုင်း အသုံးပြုရမည်။

ကြာအင်္ဂလိကနားNETSမဂ္ဂဇင်းအဖြစ် ပြောင်းလဲလာသည်။ စတုရန်းအလံကိုပိုးဝေပေးရမည်။ ငါ့တွင်စာပေပုံစံ  
 ထားသည်။ "အတိုင်း"၊ ငါ၏တိကမ္မန္တအကြံကမ္မဋ္ဌာန်၊ မဟာဂြိုဟ်လွှာလွှာဖွဲ့စည်းဆင်ခြင်မှု၊ မပါရှိဘဲ NETSအုပ်စုအား  
 ညည်းအကူအညီပေးသည့်ကုမ္ပဏီများသည် ကြာအင်္ဂလိကသုံးပုံစံပုံစံပုံစံအောက်ကောင်းအရာများကို  
 ပေးအပ်ရတာဝန်ရှိရမည်။

ကားကိုယူညှိငှး		ောကြွယာဉ(သငှးောတးလှင့်)	
• ပ်ကွီးမးမရှိပါ		• ပ်ကွီးမးမရှိပါ	
• ကုန်ညှိလှမ်းေး		• ဘရိတုေးရပိုကွီး	
• မီးလုံးမ်းေးငှးောငှးပုဗ်းသနးရှင်းသည		• လှံပစိုငှးေးဆိုရှ်ကွီးမ်း	
		• ခ်ကွီးလုံးလှမ်းေး	

ဤအခံကလကားNETSမူငှးအဖွဲ့/ ဝင်ားေးငှးပညာလှထံသို့/ စတနာအေလာကိုပီးေးမးရဖစသ။ငှးတငှးောငှးပ  
ထားသညှိ"အတိုင်း",ငှးတကမ္းနဲ့အကြံကမသို့/မဟုတ်/ယားလှယူဖစောငှးကွီးမပါရှိဘ်NETSအပငှးေးမ  
ညညှိအကူအညှိေးသညှိကမလကမ်းသညှိဤအခံကလကားသုံးေးပမးငှးပါဝငှးညှိေးအေးကားေးအရာမ်းကို  
ပေးအေရတာဝန်ရမသ။





နာမကြီး E1:ANSI/ASSEZ15.1-၂၀၁၂

မော့တောက်ယာဉ်းလုပုန့းလည့်တွမ်းအတြက့ဘေးကင်းလုံစခံိသောလက့တြေလုကံ့ခန့းမား

ဤအမ်းဆးစံနံ့ကိုအေမရိကန္တမ်းသီးစံနံ့သတ္တုတ္တည့်တကဲ့သို့လွှဲသောဘူညီနံ့နှင့်အေမရိကန္တငှက်ယမ်း  
လံုစံနံ့ရေလူမအဖြူအစည်း၏ညးနံ့ဖုကားမးအောက္ခပဋ္ဌတ္တည့်သည့်။သည့်လူပုဏ္ဏား၏ကိုယွား  
ယာဉ်းလူပုဏ္ဏားလည့်တွေးလံုစံနံ့ရေအတြက္ကကေတြပေလက်ငဲ့နံ့မားကိုစီစဉ်ပေးသည့်

- အဓိပတိလွှဲပြောင်းရန်၊ စီမံခန့်ခွဲခြင်း၊ ခေါင်းဆောင်မှု၊ စီမံအုပ်ချုပ်မှု၊
- သဘာဝပတ်ဝန်းကျင်သုံးစွဲမှု၊
- ယာဉ်မောင်းနှင်မှု၊ စီးဆင်းမှု၊
- ယာဉ်ကြွေမှု၊ စီးဆင်းမှု၊
- ဖွဲ့စည်းပုံ၊ စီမံခန့်ခွဲမှု၊ စီမံအုပ်ချုပ်မှု၊

[illegible]

[https://www.asse.org/shoponline/products/Z15\\_1\\_2012.php](https://www.asse.org/shoponline/products/Z15_1_2012.php)